



ประกาศ อ.ก.ค.ศ. เขตพื้นที่การศึกษาประถมศึกษานครสวรรค์ เขต ๓  
เรื่อง รายชื่อผู้มีสิทธิสอบแข่งขันเพื่อบรรจุและแต่งตั้งบุคคลเข้ารับราชการ  
เป็นข้าราชการครูและบุคลากรทางการศึกษา ตำแหน่งครูผู้ช่วย  
สังกัดสำนักงานคณะกรรมการการศึกษาขั้นพื้นฐาน ปี พ.ศ. ๒๕๖๖

ตามที่ อ.ก.ค.ศ. เขตพื้นที่การศึกษาประถมศึกษานครสวรรค์ เขต ๓ ได้ประกาศรับสมัครสอบแข่งขันเพื่อบรรจุและแต่งตั้งบุคคลเข้ารับราชการเป็นข้าราชการครูและบุคลากรทางการศึกษา ตำแหน่งครูผู้ช่วย สังกัดสำนักงานคณะกรรมการการศึกษาขั้นพื้นฐาน ปี พ.ศ. ๒๕๖๖ โดยรับสมัครระหว่างวันที่ ๓๑ พฤษภาคม ถึงวันอังคารที่ ๖ มิถุนายน ๒๕๖๖ (ไม่เว้นวันหยุดราชการ)

บัดนี้ การรับสมัครสอบแข่งขันเพื่อบรรจุและแต่งตั้งบุคคลเข้ารับราชการเป็นข้าราชการครูและบุคลากรทางการศึกษา ตำแหน่งครูผู้ช่วย สังกัดสำนักงานคณะกรรมการการศึกษาขั้นพื้นฐาน ปี พ.ศ. ๒๕๖๖ ได้ดำเนินการเสร็จสิ้นแล้ว

สำนักงานคณะกรรมการการศึกษาขั้นพื้นฐาน ได้แจ้งกำหนดการสอบแข่งขันเพื่อบรรจุและแต่งตั้งบุคคลเข้ารับราชการเป็นข้าราชการครูและบุคลากรทางการศึกษา ตำแหน่งครูผู้ช่วย สังกัดสำนักงานคณะกรรมการการศึกษาขั้นพื้นฐาน ปี พ.ศ. ๒๕๖๖ ตามหนังสือสำนักงานคณะกรรมการการศึกษาขั้นพื้นฐาน ด่วนที่สุด ที่ ศธ ๐๔๐๐๙/ว ๒๓๓๕ ลงวันที่ ๙ พฤษภาคม ๒๕๖๖ จึงประกาศรายชื่อผู้มีสิทธิสอบข้อเขียน ภาค ก และภาค ข จำนวน ๔๐๑ ราย ดังรายชื่อแนบท้ายประกาศนี้

๑. ประกาศรายชื่อผู้มีสิทธิสอบครั้งนี้ ได้ตรวจสอบเอกสารหลักฐานและข้อเท็จจริงตามที่ผู้สมัครแจ้งในใบสมัคร หากปรากฏภายหลังพบว่า ผู้สมัครสอบรายใดเป็นผู้ขาดคุณสมบัติตามประกาศรับสมัครสอบแข่งขันฯ ตำแหน่งครูผู้ช่วย ให้ถือว่าบุคคลดังกล่าวเป็นผู้ขาดคุณสมบัติตั้งแต่ต้น จะไม่ได้รับการพิจารณาบรรจุและแต่งตั้งฯ หากสอบแข่งขันได้ หรือกรณีที่บรรจุและแต่งตั้งฯ ไปแล้ว จะยกเลิกคำสั่งบรรจุและแต่งตั้งฯ ทันที และจะเรียกร้องสิทธิใด ๆ มิได้

๒. ให้ผู้มีสิทธิสอบเข้ารับการสอบข้อเขียน ภาค ก ในวันที่เสาร์ที่ ๒๔ มิถุนายน ๒๕๖๖ และสอบภาค ข ในวันที่อาทิตย์ที่ ๒๕ มิถุนายน ๒๕๖๖ รายละเอียดดังตารางสอบแนบท้ายประกาศนี้

๓. ให้ผู้มีสิทธิสอบแข่งขันตรวจสอบรายชื่อ สนามสอบ และแผนผังห้องสอบ ตามแนบท้ายประกาศนี้

๔. สิ่งที่ต้องเตรียมไปในวันสอบแข่งขัน

๔.๑ บัตรประจำตัวผู้สอบ ที่มีเลขประจำตัวสอบ ติดรูปถ่ายหน้าตรง ไม่สวมหมวก ไม่สวมแว่นตาดำ ถ่ายไว้ไม่เกิน ๖ เดือน ขนาด ๑ นิ้ว x ๑.๕ นิ้ว พร้อมทั้งลงลายมือชื่อในบัตรประจำตัวผู้สอบให้เรียบร้อย

๔.๒ บัตรประจำตัวประชาชน หรือบัตรประจำตัวเจ้าหน้าที่ของรัฐ หรือบัตรที่ออกโดยทางราชการ ซึ่งมีรูปถ่าย ลายมือชื่อ และเลขประจำตัวประชาชน ๑๓ หลัก

๔.๓ ดินสอ 2B ปากกาลูกกลิ้งสีน้ำเงิน ยางลบ กบเหลาดินสอ

/๕. ห้ามมิให้...

๕. ห้ามมิให้ผู้เข้าสอบนำเครื่องมืออิเล็กทรอนิกส์ทุกชนิด เช่น โทรศัพท์เคลื่อนที่ (มือถือ) นาฬิกาเชื่อมต่อมือถือ (Smart watch) วิทยุติดตามตัว วิทยุสื่อสาร รวมทั้งตำรา หนังสือ บันทึกรายชื่อ เอกสารหรือกระดาษสิ่งพิมพ์อื่นใด หรือวัสดุอุปกรณ์อื่น เช่น กระเป๋าสะพาย เครื่องคำนวณ อุปกรณ์ที่ใช้ในการคำนวณได้ เครื่องบันทึกภาพ เครื่องบันทึกเสียง เข้าห้องสอบโดยเด็ดขาด หากพบว่าผู้ใดนำเข้าห้องสอบ จะถือว่ามิเจตนากระทำการทุจริตในการสอบและต้องยุติการสอบทันที และหากเกิดการสูญหาย จะไม่รับผิดชอบใด ๆ ทั้งสิ้น ยกเว้น วัสดุอุปกรณ์ ที่ใช้ในการสอบในข้อ ๔

## ๖. การแต่งกายในวันสอบ

๖.๑ เสื้อ : ให้ผู้มีสิทธิสอบทุกคนทั้งชายและหญิง สวมใส่เสื้อยืดแขนสั้นสีขาว ไม่มีปก ไม่มีกระดุม ไม่มีกระเป๋าเสื้อ ไม่มีเครื่องประดับ ไม่มีวัสดุตกแต่งเสื้อทุกชนิด

๖.๒ กางเกง : ให้ผู้มีสิทธิสอบทุกคนทั้งชายและหญิง สวมใส่กางเกงวอร์มขายาว สีดำ สีเทา สีกรมท่า หรือสีสุภาพ มีแถบข้างได้ (แบบกางเกงขาค้างหรือปล่อยได้ เป็นกางเกงผ่ารูดได้)

๖.๓ สำหรับชุดผู้มีสิทธิเข้าสอบของ “คนท้อง” ให้แต่งกายด้วยชุดคลุมท้องสีสุภาพ ไม่มีช่องกระเป๋าใด ๆ

๖.๔ ห้ามผู้มีสิทธิสอบสวมใส่รองเท้าและถุงเท้าเข้าห้องสอบโดยเด็ดขาด

๖.๕ ห้ามสวมใส่เครื่องประดับทุกชนิดเข้าห้องสอบโดยเด็ดขาด เช่น สร้อยคอ สร้อยข้อมือ หวาน นาฬิกา เป็นต้น หากเกิดการสูญหายทางผู้ดำเนินการสอบจะไม่รับผิดชอบไม่ว่ากรณีใดทั้งสิ้น

๗. ผู้มีสิทธิสอบแข่งขันฯ ควรศึกษาข้อแนะนำในการปฏิบัติตนของผู้เข้าสอบ ตามแนบท้ายประกาศนี้

๘. ให้ผู้มีสิทธิสอบแข่งขันเพื่อบรรจุและแต่งตั้งบุคคลเข้ารับราชการเป็นข้าราชการครู และบุคลากรทางการศึกษา ตำแหน่งครูผู้ช่วย สังกัดสำนักงานคณะกรรมการการศึกษาขั้นพื้นฐาน ปี พ.ศ. ๒๕๖๖ ปฏิบัติตามระเบียบกระทรวงศึกษาธิการว่าด้วยการปฏิบัติของผู้เข้าสอบ พ.ศ. ๒๕๔๘ และฉบับที่ ๒ พ.ศ. ๒๕๕๕ โดยเคร่งครัด

๙. ให้ผู้เข้าสอบสวมใส่หน้ากากอนามัยทางการแพทย์หรือหน้ากากผ้า เพื่อป้องกันการแพร่ระบาดของโรคติดเชื้อไวรัสโคโรนา ๒๐๑๙ (COVID - 19)

๑๐. กรณีที่ตรวจสอบภายหลังพบว่า ผู้มีสิทธิสอบรายใดเป็นผู้ขาดคุณสมบัติตามหลักเกณฑ์ และวิธีการที่ ก.ค.ศ. กำหนด ให้ถือว่าบุคคลนั้นเป็นผู้ขาดคุณสมบัติที่จะได้รับการบรรจุและแต่งตั้งเข้ารับราชการเป็นข้าราชการครูและบุคลากรทางการศึกษา ตำแหน่งครูผู้ช่วย ทั้งนี้ หากผู้ใดได้รับการบรรจุและแต่งตั้งแล้ว ต้องถูกเพิกถอนคำสั่งบรรจุและแต่งตั้ง และจะเรียกร้องสิทธิใด ๆ มิได้ และหากตรวจสอบพบว่าผู้มีสิทธิสอบกรอกข้อมูลหรือแสดงเอกสารหลักฐานการสมัครอันเป็นเท็จ จะต้องถูกดำเนินการทางอาญา

๑๑. หากตรวจสอบพบภายหลังจากการบรรจุและแต่งตั้ง ปรากฏว่าผู้สอบแข่งขันได้รายใดเป็นผู้ขาดคุณสมบัติตามหลักเกณฑ์และวิธีการที่ ก.ค.ศ. กำหนด ให้ถือว่าบุคคลนั้นเป็นผู้ขาดคุณสมบัติที่จะได้รับการบรรจุและแต่งตั้งมาตั้งแต่ต้น ทั้งนี้ หากผู้ใดได้รับการบรรจุและแต่งตั้งแล้ว จะยกเลิกคำสั่งบรรจุและแต่งตั้งโดยมิต้องบอกกล่าวล่วงหน้า และผู้ได้รับการบรรจุและแต่งตั้งไปแล้วจะเรียกร้องสิทธิใด ๆ มิได้

ทั้งนี้ อ.ก.ค.ศ. เขตพื้นที่การศึกษาประถมศึกษานครสวรรค์ เขต ๓ จะประกาศรายชื่อผู้สอบแข่งขันที่ได้คะแนน ภาค ก และภาค ข แต่ละภาคไม่ต่ำกว่าร้อยละหกสิบ โดยเรียงตามเลขประจำตัวสอบเป็นผู้มีสิทธิเข้ารับการประเมิน ภาค ค ภายในวันจันทร์ที่ ๓ กรกฎาคม ๒๕๖๖ ณ สำนักงานเขตพื้นที่การศึกษาประถมศึกษานครสวรรค์ เขต ๓ ตำบลโคกเคี้ยว อำเภอไพศาลี จังหวัดนครสวรรค์ และทางเว็บไซต์ <https://www.nsw๓.go.th/>

จึงประกาศให้ทราบโดยทั่วกัน

ประกาศ ณ วันที่ ๑๓ มิถุนายน ๒๕๖๖



(นายธีระศักดิ์ พลนาคู)

ผู้อำนวยการสำนักงานเขตพื้นที่การศึกษาประถมศึกษานครสวรรค์ เขต ๓

อนุกรรมการและเลขานุการ ปฏิบัติหน้าที่แทน

ประธาน อ.ก.ค.ศ. เขตพื้นที่การศึกษาประถมศึกษานครสวรรค์ เขต ๓

กำหนดการสอบแข่งขันเพื่อบรรจุและแต่งตั้งบุคคลเข้ารับราชการ  
เป็นข้าราชการครูและบุคลากรทางการศึกษา ตำแหน่งครูผู้ช่วย  
สังกัดสำนักงานคณะกรรมการการศึกษาขั้นพื้นฐาน ปี พ.ศ. ๒๕๖๖  
(รายละเอียดแนบท้ายประกาศ อ.ก.ค.ศ. เขตพื้นที่การศึกษาประถมศึกษานครสวรรค์ เขต ๓  
ลงวันที่ ๑๓ มิถุนายน ๒๕๖๖)

๑. ประกาศรับสมัคร	ดำเนินการแล้ว
๒. รับสมัคร	
๓. ประกาศรายชื่อผู้มีสิทธิสอบภาค ก และ ภาค ข	ภายในวันอังคารที่ ๑๓ มิถุนายน ๒๕๖๖
๔. ประเมินจากการสอบข้อเขียน ภาค ก ความรู้ความสามารถทั่วไป ภาค ข มาตรฐานความรู้และประสบการณ์วิชาชีพ	วันเสาร์ที่ ๒๔ มิถุนายน ๒๕๖๖ วันอาทิตย์ที่ ๒๕ มิถุนายน ๒๕๖๖
๕. ประกาศรายชื่อผู้ผ่าน ภาค ก และ ภาค ข เพื่อมีสิทธิเข้ารับการประเมิน ภาค ค	ภายในวันจันทร์ที่ ๓ กรกฎาคม ๒๕๖๖
๖. ประเมินจากการสัมภาษณ์ แฟ้มสะสมงาน และการนำเสนอที่แสดงถึงทักษะและศักยภาพ ด้านการจัดการเรียนการสอน ภาค ค ความเหมาะสมกับตำแหน่ง วิชาชีพ และการปฏิบัติงานในสถานศึกษา	ตามวันและเวลาที่ อ.ก.ค.ศ. เขตพื้นที่การศึกษา กำหนด (ให้แล้วเสร็จภายในเดือนกรกฎาคม ๒๕๖๖)
๗. ประกาศผลการสอบแข่งขัน	

หมายเหตุ ดำเนินการตามหลักเกณฑ์และวิธีการที่ ก.ค.ศ. กำหนด ตามหนังสือสำนักงาน ก.ค.ศ.  
ด่วนที่สุด ที่ ศธ ๐๒๐๖.๖/ว ๑๔ ลงวันที่ ๑ พฤษภาคม ๒๕๖๖

ตารางสอบแข่งขันเพื่อบรรจุและแต่งตั้งบุคคลเข้ารับราชการ  
เป็นข้าราชการครูและบุคลากรทางการศึกษา ตำแหน่งครูผู้ช่วย  
สังกัดสำนักงานคณะกรรมการการศึกษาขั้นพื้นฐาน ปี พ.ศ. ๒๕๖๖  
(รายละเอียดแนบท้ายประกาศ อ.ก.ค.ศ. เขตพื้นที่การศึกษาประถมศึกษานครสวรรค์ เขต ๓  
ลงวันที่ ๑๓ มิถุนายน ๒๕๖๖)

ภาค ก ความรู้ความสามารถทั่วไป (คะแนนเต็ม ๒๐๐ คะแนน)

วัน/เวลา	วิชาที่สอบ	คะแนนเต็ม	หมายเหตุ
วันเสาร์ที่ ๒๔ มิถุนายน ๒๕๖๖			
เวลา ๐๙.๐๐ - ๑๑.๓๐ น.	ความสามารถในการคิดวิเคราะห์	๑๐๐ คะแนน	
เวลา ๑๓.๐๐ - ๑๔.๓๐ น.	ทักษะภาษาอังกฤษ	๕๐ คะแนน	
เวลา ๑๕.๓๐ - ๑๖.๓๐ น.	ความรู้และลักษณะการเป็นข้าราชการที่ดี	๕๐ คะแนน	

ภาค ข มาตรฐานความรู้และประสบการณ์วิชาชีพ (คะแนนเต็ม ๒๐๐ คะแนน)

วัน/เวลา	วิชาที่สอบ	คะแนนเต็ม	หมายเหตุ
วันอาทิตย์ที่ ๒๕ มิถุนายน ๒๕๖๖			
เวลา ๐๙.๐๐ - ๑๑.๓๐ น.	มาตรฐานความรู้ในเนื้อหาวิชาที่สอน (วิชาเอก)	๑๐๐ คะแนน	
เวลา ๑๓.๐๐ - ๑๔.๓๐ น.	มาตรฐานความรู้ทั่วไปในการจัดการเรียนการสอน	๗๕ คะแนน	
เวลา ๑๕.๓๐ - ๑๖.๐๐ น.	ความรอบรู้กฎหมายที่เกี่ยวข้องกับการปฏิบัติงาน และแนวทางการปฏิรูปการศึกษา	๒๕ คะแนน	

## ข้อแนะนำในการปฏิบัติตนของผู้เข้าสอบ

(รายละเอียดแนบท้ายประกาศ อ.ก.ค.ศ. เขตพื้นที่การศึกษาประถมศึกษานครสวรรค์ เขต ๓

ลงวันที่ ๑๓ มิถุนายน ๒๕๖๖)

### ๑. ก่อนเวลาเข้าห้องสอบ

๑.๑ ตรวจสอบความพร้อมของวัสดุอุปกรณ์ที่ใช้ในการสอบ ได้แก่ ปากกา ดินสอ 2B ยางลบ กบหรือมีดเหลาดินสอ บัตรประจำตัวผู้สมัครสอบ บัตรประจำตัวประชาชน หรือบัตรประจำตัวเจ้าหน้าที่ของรัฐ ซึ่งมีรูปถ่ายให้เรียบร้อย

๑.๒ ต้องเข้าสอบตามวัน เวลา และสถานที่สอบที่กำหนดไว้ ทั้งนี้ ถือเป็นหน้าที่ของผู้สอบที่จะต้องทราบวัน เวลา สถานที่สอบของตนเอง

๑.๓ แต่งกายให้สุภาพเรียบร้อย ตามประเพณีนิยมและประพฤติตนเป็นสุภาพชน

๑.๔ ตรวจสอบชื่อและห้องสอบของตนเอง จากแผนผังห้องสอบและที่นั่งสอบและรออยู่ในบริเวณนั้น หากหาชื่อและห้องสอบของตนเองไม่พบให้รีบติดต่อกรรมการกลางประจำสนามสอบ

๑.๕ ควรไปถึงสนามสอบก่อนเวลาสอบอย่างน้อย ๓๐ นาที และห้ามเข้าห้องสอบ ก่อนได้รับอนุญาตจากกรรมการกำกับการสอบ

๑.๖ หากทำบัตรประจำตัวผู้สมัครสอบหาย ให้รีบแจ้งประธานคณะกรรมการกลางประจำสนามสอบ เพื่อขอใบอนุญาตเข้าสอบ

### ๒. ก่อนเวลาสอบ

๒.๑ กรรมการกำกับการสอบจะเชิญผู้เข้าสอบเข้าห้องสอบก่อนเวลาสอบอย่างน้อย ๑๕ นาที

๒.๒ ห้ามนำเครื่องมืออิเล็กทรอนิกส์ทุกชนิด เช่น โทรศัพท์เคลื่อนที่ (มือถือ) นาฬิกาเชื่อมต่อมือถือ (Smart watch) วิทยุติดตามตัว วิทยุสื่อสาร รวมทั้งตำรา หนังสือ บันทึกรายชื่อ เอกสารหรือกระดาษสิ่งพิมพ์อื่นใด หรือวัสดุอุปกรณ์อื่น เช่น กระเป๋าสะพาย เครื่องคำนวณ อุปกรณ์ที่ใช้ในการคำนวณได้ เครื่องบันทึกภาพ เครื่องบันทึกเสียง เข้าห้องสอบโดยเด็ดขาด หากพบว่าผู้ใดนำเข้าห้องสอบจะถือว่ามีความกระทำการทุจริตในการสอบและต้องยุติการสอบทันที และหากเกิดการสูญหายจะไม่รับผิดชอบใด ๆ ทั้งสิ้น ยกเว้น วัสดุอุปกรณ์ที่ใช้ในการสอบในข้อ ๑.๑

๒.๓ ผู้เข้าสอบต้องแสดงบัตรประจำตัวผู้สมัครสอบ หรือแสดงใบอนุญาตเข้าสอบควบคู่กับบัตรอื่นที่หน่วยงานของรัฐออกให้ต่อกรรมการกำกับการสอบ มิฉะนั้นจะมีได้รับอนุญาตให้เข้าห้องสอบ

๒.๔ ผู้เข้าสอบต้องนั่งตามที่นั่งสอบที่กรรมการกำกับการสอบกำหนดให้

๒.๕ นั่งรอดำวยอาการสงบเรียบร้อยอย่างสุภาพชนในขณะที่ผู้เข้าสอบ ๒ คน ถูกกำหนดให้เป็นตัวแทนผู้เข้าสอบร่วมตรวจสอบสภาพของข้อสอบร่วมกับกรรมการกำกับการสอบ

๒.๖ รับแจกกระดาษคำตอบและข้อสอบจากกรรมการกำกับการสอบ หากได้รับกระดาษคำตอบที่มีรอยยับหรือฉีกขาด ให้รีบนำไปเปลี่ยนกับกรรมการกำกับการสอบ

๒.๗ ห้ามผู้เข้าสอบทำข้อสอบก่อนมีสัญญาณให้ลงมือสอบ

๒.๘ ให้ใช้ดินสอดำ 2B หรือ 2B ขึ้นไป ระบายรหัสประจำตัวผู้เข้าสอบและรหัสวิชาที่สอบบนกระดาษคำตอบ

๒.๙ ตรวจสอบการระบายรหัสประจำตัวผู้สมัครสอบและรหัสวิชาสอบให้ถูกต้อง และลงลายมือชื่อผู้เข้าสอบ

๒.๑๐ เชื้อฟังและปฏิบัติตามคำสั่งและข้อแนะนำของกรรมการกำกับการสอบโดยเคร่งครัด

### ข้อแนะนำในการปฏิบัติตนของผู้เข้าสอบ (ต่อ)

(รายละเอียดแนบท้ายประกาศ อ.ก.ค.ศ. เขตพื้นที่การศึกษาประถมศึกษานครสวรรค์ เขต ๓

ลงวันที่ ๑๓ มิถุนายน ๒๕๖๖)

#### ๓. ในเวลาสอบ

๓.๑ เริ่มเปิดข้อสอบเมื่อได้รับสัญญาณให้ลงมือสอบจากกรรมการกำกับการสอบ

๓.๒ ตรวจสอบจำนวนข้อและหน้าของข้อสอบ ถ้ามีไม่ครบหรือหน้าใดพิมพ์ไม่ชัดเจน ให้รีบแจ้งกรรมการกำกับการสอบทันทีเพื่อเปลี่ยนฉบับใหม่

๓.๓ เมื่อมีคำสั่งให้เปลี่ยนแปลงแก้ไขข้อสอบจากกรรมการกำกับการสอบให้รีบปฏิบัติตามทันที

๓.๔ ลงมือทำข้อสอบโดยปฏิบัติตามคำสั่งและข้อแนะนำของกรรมการกำกับการสอบ รวมทั้งระเบียบแบบแผนเกี่ยวกับการสอบ

๓.๕ ในกรณีที่ต้องใช้กระดาษทดหรือใช้กระดาษร่างเค้าโครงการตอบ ให้ทำในที่ว่างของหน้ากระดาษข้อสอบ

๓.๖ เมื่อมีข้อสงสัยหรือมีกิจจำเป็นห้ามลุกจากที่นั่ง ให้ยกมือขึ้นเพื่อแจ้งกรรมการกำกับการสอบ

๓.๗ เมื่ออยู่ในห้องสอบ ขณะสอบไม่พูดหรือติดต่อกับผู้เข้าสอบอื่นหรือบุคคลภายนอก เว้นแต่จะได้รับอนุญาตและอยู่ในความดูแลของกรรมการกำกับการสอบ

๓.๘ ลงลายมือชื่อ และพิมพ์ลายนิ้วมือ ในบัญชีลายมือชื่อผู้เข้าสอบ

๓.๙ ผู้เข้าสอบต้องแสดงบัตรประจำตัวผู้สอบหรือใบอนุญาตเข้าสอบควบคู่กับบัตรอื่นที่หน่วยงานของรัฐออกให้ เพื่อให้กรรมการกำกับการสอบตรวจสอบว่า ผู้เข้าสอบเป็นบุคคลเดียวกันกับผู้สมัครสอบ จากการดูตัวจริงกับรูปถ่ายในบัตรและจากลายมือชื่อในบัญชีลายมือชื่อในบัตร

๓.๑๐ รับการตรวจการระบายรหัสเลขประจำตัวผู้เข้าสอบ และการลงลายมือชื่อของผู้เข้าสอบ บนกระดาษคำตอบก่อนที่กรรมการกำกับการสอบจะลงลายมือชื่อของกรรมการกำกับการสอบ บนกระดาษคำตอบ

๓.๑๑ ผู้เข้าสอบไปถึงสถานที่สอบก่อนเวลาเริ่มสอบตามสมควร ผู้ใดไปไม่ทันเวลาที่กำหนด ให้เริ่มสอบในวิชาใด ไม่มีสิทธิเข้าสอบวิชานั้น แต่สำหรับการสอบวิชาแรกในตอนเช้าของแต่ละวัน ผู้ใดเข้าสอบ หลังจากเวลาลงมือสอบแล้ว ๑๕ นาที จะไม่ได้รับอนุญาตให้สอบวิชานั้น เว้นแต่มีเหตุความจำเป็น ให้อยู่ในดุลยพินิจของประธานคณะกรรมการกลางประจำสนามสอบ พิจารณาอนุญาต

๓.๑๒ หากกระทำการทุจริตในการสอบหรือพยายามกระทำการทุจริตในการสอบวิชาใด ไม่ว่าจะกระทำโดยวิธีใดหรือให้บุคคลอื่นกระทำการให้ เมื่อได้สอบสวนแล้วพบว่าผิดจริงถือว่าสอบตก

๓.๑๓ ระมัดระวังมิให้ผู้เข้าสอบคนอื่นมีโอกาสดักลอกคำตอบของตน

๓.๑๔ การส่งข้อสอบให้ยกมือขึ้น เพื่อให้กรรมการกำกับการสอบมาเก็บข้อสอบที่ได้ะ โดยห้ามลุกจากที่นั่งสอบก่อนหมดเวลาสอบ

๓.๑๕ ห้ามนำข้อสอบและกระดาษคำตอบออกนอกห้องสอบ

#### ๔. หลังเวลาสอบ

๔.๑ หากยังมีการสอบวิชาต่อไปในวันเดียวกัน ควรพักอยู่ในบริเวณสนามสอบ หรือไม่ไกลจากสนามสอบเพื่อทราบความเคลื่อนไหวของการสอบหรือกรรมการกำกับการสอบหรือกรรมการกลางประจำสนามสอบ อาจจะมีการเรียกตัวในบางกรณี

๔.๒ เมื่อหมดวิชาสอบในวันนั้น ควรสำรวจรายการสิ่งของที่นำมาให้ครบก่อนกลับที่พัก



ระเบียบกระทรวงศึกษาธิการ  
ว่าด้วยการปฏิบัติของผู้เข้าสอบ (ฉบับที่ ๒)

พ.ศ. ๒๕๕๕

โดยที่เป็นการสมควรแก้ไขเพิ่มเติมระเบียบกระทรวงศึกษาธิการว่าด้วยการปฏิบัติของผู้เข้าสอบ พ.ศ. ๒๕๔๘ ให้มีความเหมาะสมยิ่งขึ้น

อาศัยอำนาจตามความในมาตรา ๑๒ แห่งพระราชบัญญัติระเบียบบริหารราชการกระทรวงศึกษาธิการ พ.ศ. ๒๕๔๖ รัฐมนตรีว่าการกระทรวงศึกษาธิการ จึงวางระเบียบไว้ ดังต่อไปนี้

๑. ระเบียบนี้เรียกว่า “ระเบียบกระทรวงศึกษาธิการว่าด้วยการปฏิบัติของผู้เข้าสอบ (ฉบับที่ ๒) พ.ศ. ๒๕๕๕”

๒. ระเบียบนี้ให้ใช้บังคับตั้งแต่วันประกาศเป็นต้นไป

๓. ให้ยกเลิกความใน ๔.๑๐ ของข้อ ๔ แห่งระเบียบกระทรวงศึกษาธิการว่าด้วยการปฏิบัติของผู้เข้าสอบ พ.ศ. ๒๕๔๘ และให้ใช้ความต่อไปนี้แทน

“๔.๑๐ ต้องนั่งอยู่ในห้องสอบจนหมดเวลาทำข้อสอบ”

ประกาศ ณ วันที่ ๒๒ มิถุนายน พ.ศ. ๒๕๕๕

(ศาสตราจารย์สุชาติ ธาดาธำรงเวช)

รัฐมนตรีว่าการกระทรวงศึกษาธิการ





ระเบียบกระทรวงศึกษาธิการ  
ว่าด้วยการปฏิบัติของผู้เข้าสอบ พ.ศ. ๒๕๔๘

โดยที่เห็นสมควรปรับปรุงระเบียบกระทรวงศึกษาธิการว่าด้วยการปฏิบัติของผู้เข้าสอบ  
ให้เหมาะสมยิ่งขึ้น

อาศัยอำนาจตามความในมาตรา ๑๒ แห่งพระราชบัญญัติระเบียบบริหารราชการ  
กระทรวงศึกษาธิการ พ.ศ. ๒๕๔๖ รัฐมนตรีว่าการกระทรวงศึกษาธิการจึงวางระเบียบไว้ดังต่อไปนี้

ข้อ ๑ ระเบียบนี้เรียกว่า “ระเบียบกระทรวงศึกษาธิการว่าด้วยการปฏิบัติ  
ของผู้เข้าสอบ พ.ศ. ๒๕๔๘”

ข้อ ๒ ระเบียบนี้ให้ใช้บังคับตั้งแต่วันถัดจากวันประกาศเป็นต้นไป

ข้อ ๓ ให้ยกเลิกระเบียบกระทรวงศึกษาธิการว่าด้วยการปฏิบัติของผู้เข้าสอบ พ.ศ. ๒๕๐๖  
ระเบียบนี้ให้ใช้บังคับแก่ผู้เข้าสอบสำหรับการสอบทุกประเภทในส่วนราชการ  
และสถานศึกษาสังกัดกระทรวงศึกษาธิการ และให้หมายความรวมถึงผู้เข้าสอบในสถานศึกษาที่อยู่ใน  
กำกับดูแลหรือสถานศึกษาที่อยู่ในความควบคุมของกระทรวงศึกษาธิการ ยกเว้นสถาบันอุดมศึกษาของรัฐ  
และสถาบันอุดมศึกษาเอกชน

ข้อ ๔ ผู้เข้าสอบต้องปฏิบัติดังต่อไปนี้

๔.๑ การแต่งกาย ถ้าเป็นนักเรียนหรือนักศึกษาต้องแต่งเครื่องแบบนักเรียน  
หรือนักศึกษาแล้วแต่กรณี ถ้าเป็นผู้สมัครสอบต้องแต่งให้สุภาพเรียบร้อยตามประเพณีนิยม

๔.๒ ผู้เข้าสอบจะต้องถือเป็นหน้าที่ที่จะต้องตรวจสอบให้ทราบว่าสถานที่สอบ  
อยู่ ณ ที่ใด ห้องใด

๔.๓ ไปถึงสถานที่สอบก่อนเวลาเริ่มสอบตามสมควร ผู้ใดไปไม่ทันเวลาลงมือ  
สอบวิชาใด ไม่มีสิทธิเข้าสอบวิชานั้น แต่สำหรับการสอบวิชาแรกในตอนเช้าของแต่ละวัน ผู้ใดเข้าห้อง  
สอบหลังจากเวลาลงมือสอบแล้ว ๑๕ นาที จะไม่ได้รับอนุญาตให้สอบวิชานั้น เว้นแต่มีเหตุความจำเป็น  
ให้อยู่ในดุลพินิจของประธานดำเนินการสอบพิจารณาอนุญาต

๔.๔ ไม่เข้าห้องสอบก่อนได้รับอนุญาต

๔.๕ ไม่นำเอกสาร เครื่องอิเล็กทรอนิกส์หรือเครื่องสื่อสารใด ๆ เข้าไป

ในห้องสอบ

๔.๖ นั่งตามที่กำหนดให้ จะเปลี่ยนที่นั่งก่อนได้รับอนุญาตไม่ได้

๔.๗ ปฏิบัติตามระเบียบเกี่ยวกับการสอบและคำสั่งของผู้กำกับการสอบโดย

ไม่ทุจริตในการสอบ

๔.๘ มิให้ผู้เข้าสอบคนอื่นคัดลอกคำตอบของตน รวมทั้งไม่พูดคุยกับผู้อื่น

ในเวลาสอบ เมื่อมีข้อสงสัยหรือมีเหตุความจำเป็นให้แจ้งต่อผู้กำกับการสอบ

๔.๙ ประพฤติตนเป็นสุภาพชน

๔.๑๐ ผู้ใดสอบเสร็จก่อน ผู้นั้นต้องออกไปห่างจากห้องสอบ และไม่  
กระทำการใด ๆ อันเป็นการรบกวนแก่ผู้ที่ยังสอบอยู่ แต่ทั้งนี้ผู้เข้าสอบทุกคนจะออกจากห้องสอบ  
ก่อนเวลา ๒๐ นาที หลังจากเริ่มสอบวิชานั้นไม่ได้

๔.๑๑ ไม่นำกระดาษสำหรับเขียนคำตอบที่ผู้กำกับการสอบแจกให้ออก

ไปจากห้องสอบ

ข้อ ๕ ผู้เข้าสอบผู้ใดกระทำการฝ่าฝืนระเบียบข้อ ๔ หรือพยายามกระทำการทุจริต  
ในการสอบวิชาใด ให้ผู้กำกับการสอบว่ากล่าวตักเตือน

ถ้าการกระทำดังกล่าวในวรรคแรกเข้าลักษณะร้ายแรง เมื่อได้สอบสวนแล้ว  
ประธานกรรมการหรือผู้มีอำนาจหน้าที่ในการจัดการสอบมีอำนาจสั่งไม่ให้ผู้นั้นเข้าสอบวิชานั้น  
หรือสั่งไม่ตรวจคำตอบวิชานั้นของผู้นั้น โดยถือว่าสอบไม่ผ่านเฉพาะวิชาก็ได้

ข้อ ๖ ผู้เข้าสอบผู้ใดกระทำการทุจริตในการสอบวิชาใด เมื่อได้สอบสวนแล้ว  
ให้ประธานกรรมการหรือผู้มีอำนาจหน้าที่ในการจัดการสอบ สั่งไม่ตรวจคำตอบและถือว่าผู้นั้นสอบไม่ผ่าน  
วิชานั้นในการสอบคราวนั้น

ข้อ ๗ ในกรณีทุจริตในการสอบด้วยวิธีคัดลอกคำตอบระหว่างผู้เข้าสอบด้วยกัน  
ให้สันนิษฐานไว้ก่อนว่าผู้เข้าสอบนั้นได้สมคบกันกระทำการทุจริต

ข้อ ๘ ให้ปลัดกระทรวงศึกษาธิการรักษาการให้เป็นไปตามระเบียบนี้

ประกาศ ณ วันที่ ๓๐ กันยายน พ.ศ. ๒๕๔๘



(นายจาตุรนต์ ฉายแสง)

รัฐมนตรีว่าการกระทรวงศึกษาธิการ



ประกาศ อ.ก.ค.ศ. เขตพื้นที่การศึกษาประถมศึกษานครสวรรค์ เขต ๓  
เรื่อง มาตรการป้องกันการทุจริต และมาตรการป้องกันการแพร่ระบาดของโรคติดเชื้อไวรัสโคโรนา ๒๐๑๙  
(COVID - 19) ในการสอบแข่งขันเพื่อบรรจุและแต่งตั้งบุคคลเข้ารับราชการเป็นข้าราชการครู  
และบุคลากรทางการศึกษา ตำแหน่งครูผู้ช่วย สังกัดสำนักงานคณะกรรมการการศึกษาขั้นพื้นฐาน  
ปี พ.ศ. ๒๕๖๖

ตามที่ ก.ค.ศ. ได้กำหนดหลักเกณฑ์และวิธีการสอบแข่งขันเพื่อบรรจุและแต่งตั้งบุคคลเข้ารับราชการเป็นข้าราชการครูและบุคลากรทางการศึกษา ตำแหน่งครูผู้ช่วย สังกัดสำนักงานคณะกรรมการการศึกษาขั้นพื้นฐาน ปี พ.ศ. ๒๕๖๖ โดยให้ อ.ก.ค.ศ. เขตพื้นที่การศึกษาเป็นผู้ดำเนินการสอบแข่งขันฯ ตำแหน่งครูผู้ช่วย ภาค ก ความรู้ความสามารถทั่วไป ภาค ข มาตรฐานความรู้และประสบการณ์วิชาชีพ และภาค ค ความเหมาะสมกับตำแหน่งวิชาชีพและปฏิบัติงานในสถานศึกษา ตามที่สำนักงานคณะกรรมการการศึกษาขั้นพื้นฐานกำหนด ประกอบกับมติ อ.ก.ค.ศ. เขตพื้นที่การศึกษาประถมศึกษานครสวรรค์ เขต ๓ ในการประชุมครั้งที่ ๕/๒๕๖๖ เมื่อวันที่ ๑๙ พฤษภาคม ๒๕๖๖ อนุมัติให้สำนักงานเขตพื้นที่การศึกษาประถมศึกษา นครสวรรค์ เขต ๓ เป็นผู้ดำเนินการสอบแข่งขันเพื่อบรรจุและแต่งตั้งบุคคลเข้ารับราชการเป็นข้าราชการครูและบุคลากรทางการศึกษา ตำแหน่งครูผู้ช่วย สังกัดสำนักงานคณะกรรมการการศึกษาขั้นพื้นฐาน ปี พ.ศ. ๒๕๖๖ ให้เป็นไปตามหลักเกณฑ์และวิธีการ ที่ ก.ค.ศ. และ สพฐ. กำหนด ทุกขั้นตอนจนแล้วเสร็จ จึงได้กำหนดมาตรการป้องกันการทุจริต และมาตรการป้องกันการแพร่ระบาดของโรคติดเชื้อไวรัสโคโรนา ๒๐๑๙ (COVID - 19) ในการสอบแข่งขันเพื่อบรรจุและแต่งตั้งบุคคลเข้ารับราชการเป็นข้าราชการครูและบุคลากรทางการศึกษา ตำแหน่งครูผู้ช่วย สังกัดสำนักงานคณะกรรมการการศึกษาขั้นพื้นฐาน ปี พ.ศ. ๒๕๖๖ ดังนี้

๑. มาตรการป้องกันการทุจริตการสอบแข่งขันฯ ตำแหน่งครูผู้ช่วย สังกัดสำนักงานคณะกรรมการการศึกษาขั้นพื้นฐาน ปี พ.ศ. ๒๕๖๖ ดังนี้

๑.๑ ห้ามมิให้ผู้อำนวยความสะดวกสำนักงานเขตพื้นที่การศึกษา รองผู้อำนวยความสะดวกสำนักงานเขตพื้นที่การศึกษา ข้าราชการและเจ้าหน้าที่ในสังกัด เข้าไปมีส่วนเกี่ยวข้องหรือกระทำการใด ๆ ที่มีเจตนาเป็นการกวดวิชา จัดทำเอกสาร จำหน่าย แจก หรือทำกระบวนการใด ๆ ที่เป็นประโยชน์แก่ผู้เข้าสอบ โดยเด็ดขาด

๑.๒ สอดส่อง กำกับ ดูแล ข้าราชการและเจ้าหน้าที่ในสังกัด และเพิ่มความระมัดระวังเป็นพิเศษเกี่ยวกับการป้องกันการทุจริต รวมทั้งป้องกันมิให้มีการแสวงหาผลประโยชน์ในการสอบ

๑.๓ กำหนดบุคคลในทางลับ เพื่อตรวจสอบ ติดตาม บุคคลที่มีพฤติการณ์กรณีดังกล่าว และมีให้แต่งตั้งเป็นกรรมการที่เกี่ยวกับการสอบ

ทั้งนี้ หากมีกลุ่มบุคคลหรือบุคคลหนึ่งบุคคลใด แอบอ้างว่าสามารถช่วยเหลือผู้เข้าสอบแข่งขันเพื่อบรรจุและแต่งตั้งบุคคลเข้ารับราชการเป็นข้าราชการครูและบุคลากรทางการศึกษา ตำแหน่งครูผู้ช่วย สังกัดสำนักงานคณะกรรมการการศึกษาขั้นพื้นฐาน ปี พ.ศ. ๒๕๖๖ โดยเรียกรับผลประโยชน์ตอบแทน หรือเรียกค่าใช้จ่ายอื่นใดจากการสอบแข่งขัน หรือมีเหตุการณ์ใดที่ส่อไปในทางไม่สุจริต ขอให้แจ้งโดยตรงทางหมายเลขโทรศัพท์ ต่อไปนี้

- ๑) นายธีระศักดิ์ พลนาคู โทร. ๐๙ ๒๔๐๔ ๕๕๕๗  
ผู้อำนวยการสำนักงานเขตพื้นที่การศึกษาประถมศึกษานครสวรรค์ เขต ๓
- ๒) นายพงศ์ศาสตร์ ไพรสินธุ์ โทร. ๐๖ ๑๐๓๐ ๗๖๕๕  
รองผู้อำนวยการสำนักงานเขตพื้นที่การศึกษาประถมศึกษานครสวรรค์ เขต ๓
- ๓) นายศิริเดช ศรีสร้อย โทร. ๐๘ ๖๔๐๘ ๒๖๙๑  
รองผู้อำนวยการสำนักงานเขตพื้นที่การศึกษาประถมศึกษานครสวรรค์ เขต ๓
- ๔) นายพัฒนรินทร์ จันทะรัตน์ โทร. ๐๘ ๐๑๙๕ ๕๒๘๙  
รองผู้อำนวยการสำนักงานเขตพื้นที่การศึกษาประถมศึกษานครสวรรค์ เขต ๓

เพื่อหาแนวทางป้องกัน แก้ไข หรือดำเนินการตามกฎหมายที่เกี่ยวข้อง และเพื่อให้การดำเนินการสอบแข่งขันฯ ตำแหน่งครูผู้ช่วยในครั้งนี้ เป็นไปด้วยความเรียบร้อยตามหลักการบริหารกิจการบ้านเมืองที่ดี โดยยึดถือระบบคุณธรรม ความเสมอภาคความโปร่งใส และตรวจสอบได้ ปราศจากการทุจริตหรือส่อไปในทางไม่สุจริต

๒. มาตรการเฝ้าระวังและป้องกันการแพร่ระบาดของโรคติดเชื้อไวรัสโคโรนา ๒๐๑๙ (COVID - 19) ในวันสอบ ดังนี้

- ๒.๑ ให้ผู้เข้าสอบทุกคน ต้องสวมหน้ากากอนามัยทางการแพทย์หรือหน้ากากผ้า
- ๒.๒ เตรียมสถานที่เพื่อให้ผู้เข้าสอบรอก่อนเข้าสอบ
- ๒.๓ กำหนดจุดคัดกรอง ก่อนเข้าตัวอาคาร
- ๒.๔ จัดหาเครื่องวัดอุณหภูมิร่างกาย
- ๒.๕ มีจุดบริการเจลล้างมือ ทุกจุดทางเข้า
- ๒.๖ ทำความสะอาดและพ่นยาฆ่าเชื้อ สถานที่สอบ โต๊ะเก้าอี้ และภายในอาคารสถานที่จัดสอบ ก่อนและหลังการสอบ
- ๒.๗ จัดห้องสอบสำหรับผู้ป่วย “กลุ่มเสี่ยง”
- ๒.๘ ผู้ดำเนินการสอบแข่งขัน อาจพิจารณาการป้องกันการแพร่ระบาดของโรคติดเชื้อไวรัสโคโรนา ๒๐๑๙ (COVID - 19) เพิ่มเติมได้ตามความเหมาะสม

เพื่อเฝ้าระวังและป้องกันการแพร่ระบาดของโรคติดเชื้อไวรัสโคโรนา ๒๐๑๙ (COVID - 19) ในการสอบแข่งขันเพื่อบรรจุและแต่งตั้งบุคคลเข้ารับราชการเป็นข้าราชการครูและบุคลากรทางการศึกษา ตำแหน่งครูผู้ช่วย สังกัดสำนักงานคณะกรรมการการศึกษาขั้นพื้นฐาน ปี พ.ศ. ๒๕๖๖

จึงประกาศให้ทราบโดยทั่วกัน

ประกาศ ณ วันที่ ๓๐ พฤษภาคม ๒๕๖๖

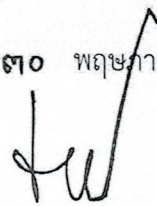

(นายธีระศักดิ์ พลนาคู)

ผู้อำนวยการสำนักงานเขตพื้นที่การศึกษาประถมศึกษานครสวรรค์ เขต ๓

อนุกรรมการและเลขานุการ ปฏิบัติหน้าที่แทน

ประธานอนุกรรมการ อ.ก.ค.ศ.เขตพื้นที่การศึกษาประถมศึกษานครสวรรค์ เขต ๓

## ผังการจัดห้องสอบ

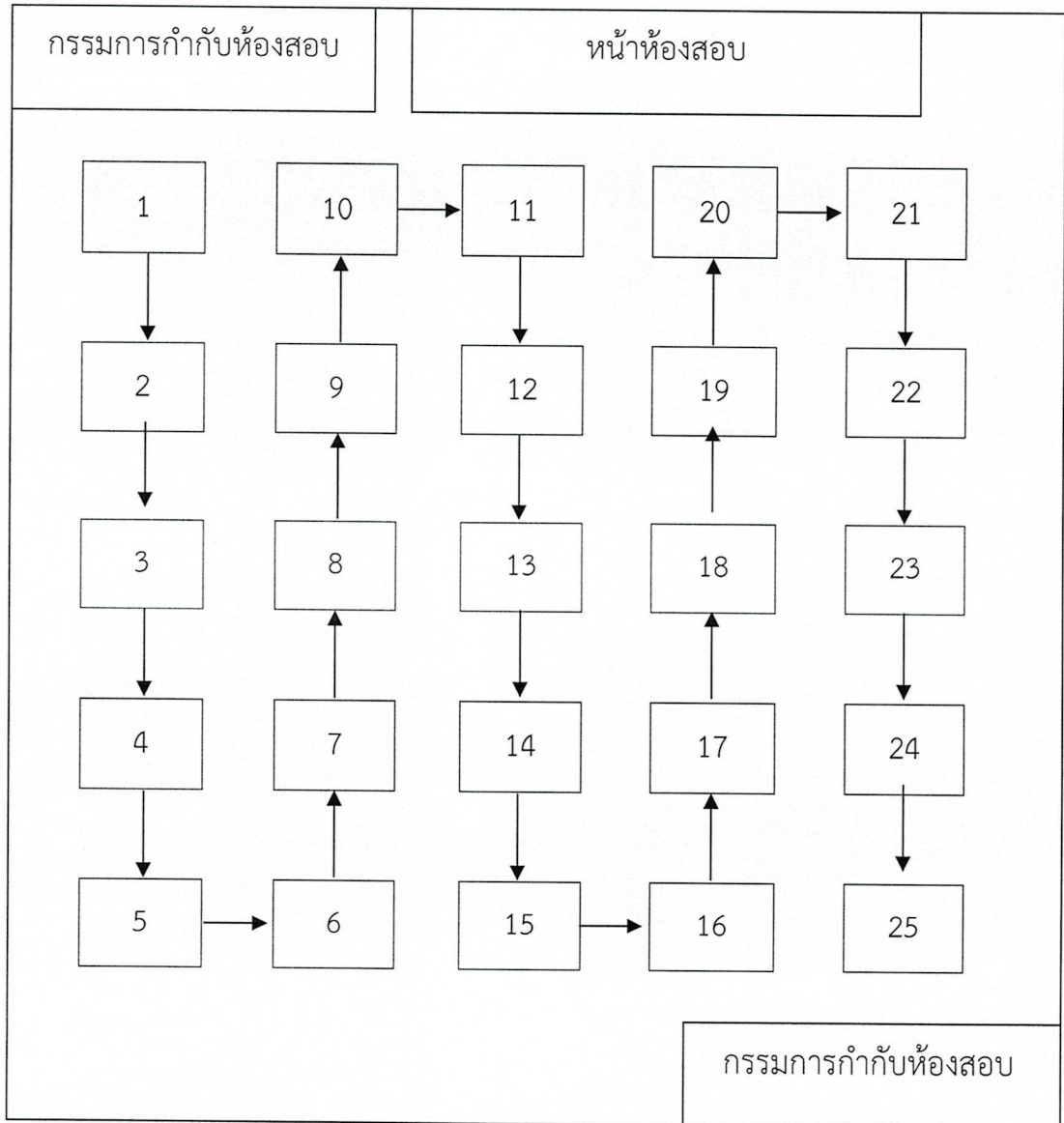

หมายเหตุ จำนวนที่นั่งสอบให้ปรับเปลี่ยนได้ตามความเหมาะสมของห้องสอบ ทั้งนี้ ให้คำนึงถึงมาตรการเฝ้าระวังและป้องกันการแพร่ระบาดของโรคติดเชื้อไวรัสโคโรนา ๒๐๑๙ (COVID - 19) ภายใต้แนวปฏิบัติของกรมควบคุมโรค กระทรวงสาธารณสุข

บัญชีรายละเอียดกำหนดสถานที่ในการสอบแข่งขันเพื่อบรรจุและแต่งตั้งบุคคลเข้ารับราชการ  
เป็นข้าราชการครูและบุคลากรทางการศึกษา ตำแหน่งครูผู้ช่วย สังกัดสำนักงานคณะกรรมการการศึกษาขั้นพื้นฐาน ปี พ.ศ. 2566  
ระหว่างวันที่ 24 - 25 มิถุนายน 2566  
สนามสอบ โรงเรียนไพศาลพิทยาศาสตร์ ตำบลไพศาล อำเภอนายูง จังหวัดนครพนม  
(รายละเอียดแนบท้ายประกาศ อ.ก.ค.ศ. เขตพื้นที่การศึกษาประถมศึกษานครพนม เขต 3 ลงวันที่ 13 มิถุนายน 2566)

ที่	กลุ่มวิชา /ทาง /วิชาเอก	สนามสอบ	ห้องสอบที่	ชั้น	เลขห้องสอบ	เลขที่ผู้สมัครสอบ	คน
1	คณิตศาสตร์	โรงเรียนไพศาลพิทยาศาสตร์ อาคาร 4 (พุทธเวสาลี)	1	2	421	063010001 - 063010025	25
2	คณิตศาสตร์	โรงเรียนไพศาลพิทยาศาสตร์ อาคาร 4 (พุทธเวสาลี)	2	2	422	063010026 - 063010050	25
3	คณิตศาสตร์	โรงเรียนไพศาลพิทยาศาสตร์ อาคาร 4 (พุทธเวสาลี)	3	2	423	063010051 - 063010069	19
4	ภาษาไทย	โรงเรียนไพศาลพิทยาศาสตร์ อาคาร 4 (พุทธเวสาลี)	4	2	424	063020001 - 063020025	25
5	ภาษาไทย	โรงเรียนไพศาลพิทยาศาสตร์ อาคาร 4 (พุทธเวสาลี)	5	2	425	063020026 - 063020050	25
6	ภาษาไทย	โรงเรียนไพศาลพิทยาศาสตร์ อาคาร 4 (พุทธเวสาลี)	6	2	426	063020051 - 063020069	19
7	ภาษาอังกฤษ	โรงเรียนไพศาลพิทยาศาสตร์ อาคาร 4 (พุทธเวสาลี)	7	3	432	063030001 - 063030025	25
8	ภาษาอังกฤษ	โรงเรียนไพศาลพิทยาศาสตร์ อาคาร 4 (พุทธเวสาลี)	8	3	433	063030026 - 063030050	25
9	สังคมศึกษา	โรงเรียนไพศาลพิทยาศาสตร์ อาคาร 4 (พุทธเวสาลี)	9	3	434	063180001 - 063180025	25
10	สังคมศึกษา	โรงเรียนไพศาลพิทยาศาสตร์ อาคาร 4 (พุทธเวสาลี)	10	3	435	063180026 - 063180050	25
11	สังคมศึกษา	โรงเรียนไพศาลพิทยาศาสตร์ อาคาร 4 (พุทธเวสาลี)	11	4	441	063180051 - 063180075	25
12	ปฐมวัย/การศึกษาปฐมวัย/อนุบาลศึกษา	โรงเรียนไพศาลพิทยาศาสตร์ อาคาร 4 (พุทธเวสาลี)	12	4	442	063370001 - 063370025	25
13	ปฐมวัย/การศึกษาปฐมวัย/อนุบาลศึกษา	โรงเรียนไพศาลพิทยาศาสตร์ อาคาร 4 (พุทธเวสาลี)	13	4	443	063370026 - 063370050	25
14	ปฐมวัย/การศึกษาปฐมวัย/อนุบาลศึกษา	โรงเรียนไพศาลพิทยาศาสตร์ อาคาร 4 (พุทธเวสาลี)	14	4	444	063370051 - 063370075	25
15	ปฐมวัย/การศึกษาปฐมวัย/อนุบาลศึกษา	โรงเรียนไพศาลพิทยาศาสตร์ อาคาร 4 (พุทธเวสาลี)	15	4	445	063370076 - 063370101	25
16	ปฐมวัย/การศึกษาปฐมวัย/อนุบาลศึกษา	โรงเรียนไพศาลพิทยาศาสตร์ อาคาร 4 (พุทธเวสาลี)	16	4	446	063370102 - 063370122	19
17	ดนตรีสากล	โรงเรียนไพศาลพิทยาศาสตร์ อาคาร 4 (พุทธเวสาลี)	17	3	431	063260001 - 063260008	19
	ประถมศึกษาศึกษา/การประถมศึกษา					063360001 - 063360008	
	ภาษาอังกฤษ					063030051 - 063030058	



(แนบท้ายประกาศ อ.ก.ค.ศ. เขตพื้นที่การศึกษาประถมศึกษาขอนแก่นนครสวรรค์ เขต 3 ลงวันที่ 13 มิถุนายน 2566)

บัญชีรายชื่อผู้มีสิทธิสอบแข่งขันเพื่อบรรจุและแต่งตั้งบุคคลเข้ารับราชการเป็นข้าราชการครูและบุคลากรทางการศึกษา

ตำแหน่งครูผู้ช่วย สังกัดสำนักงานคณะกรรมการการศึกษาขั้นพื้นฐาน ปี พ.ศ. 2566

สำนักงานเขตพื้นที่การศึกษาประถมศึกษาขอนแก่นนครสวรรค์ เขต 3

กลุ่มวิชา หรือทาง หรือสาขาวิชาเอกคณิตศาสตร์ (รหัสวิชา 01)

ลำดับ ที่	เลขประจำตัว ผู้เข้าสอบ	ชื่อ - สกุล	สถานที่สอบ
1	063010001	นางสาว ชนทร ผลผิว	เลขประจำตัวสอบ 063010001
2	063010002	นางสาว ศุภมาศ ทวีสุข	ถึงเลขประจำตัวสอบ 063010025
3	063010003	นางสาว สุธารส สุขชุม	สนามสอบ โรงเรียนไพศาลพิทยาศาสตร์
4	063010004	นางสาว สุรีพร จันทร์ขำ	ห้องสอบที่ 1 อาคาร 4 (พุทธเวสาลี) ชั้น 2 ห้อง 421
5	063010005	นางสาว พรรณผกา สังข์สิทธิ์	
6	063010006	นาย สานิจ เนตรโรจน์	
7	063010007	นางสาว อรพรรณ ทับถวิล	
8	063010008	นางสาว ปลายฟ้า ฉัตรเกิด	
9	063010009	นาง สุนิษา คงวิเศษ	
10	063010010	นางสาว นิภาพร แป้นอินทร์	
11	063010011	นางสาว ธนิษฐา บุญบาง	
12	063010012	นางสาว ชญานันท์ ฤทธิบำรุง	
13	063010013	นางสาว รวีพรรณ กรรขำ	
14	063010014	นางสาว วรวิ วรรณพงษ์	
15	063010015	นางสาว ชนนิชา ชาริรัมย์	
16	063010016	นาย วัชรพล คงนงภา	
17	063010017	นางสาว ชนิศรา สิงห์อยู่วงศ์	
18	063010018	นางสาว ศศิประภา ใจเอื้อ	
19	063010019	นางสาว ลลิตา ลอยเมฆ	
20	063010020	นาง สุรีย์พร คูหาทอง	
21	063010021	นางสาว พรรณิกา ยมกลีน	
22	063010022	นางสาว ฌบสมน หมีทอง	
23	063010023	นางสาว ชนิตดา ไตรรัตน์	
24	063010024	นางสาว สุวรินทร์ ก้อนทอง	
25	063010025	นางสาว กชพร ศรีอุทัย	



(แนบท้ายประกาศ อ.ก.ค.ศ. เขตพื้นที่การศึกษาประถมศึกษานครสวรรค์ เขต 3 ลงวันที่ 13 มิถุนายน 2566)

บัญชีรายชื่อผู้มีสิทธิสอบแข่งขันเพื่อบรรจุและแต่งตั้งบุคคลเข้ารับราชการเป็นข้าราชการครูและบุคลากรทางการศึกษา

ตำแหน่งครูผู้ช่วย สังกัดสำนักงานคณะกรรมการการศึกษาขั้นพื้นฐาน ปี พ.ศ. 2566

สำนักงานเขตพื้นที่การศึกษาประถมศึกษานครสวรรค์ เขต 3

กลุ่มวิชา หรือทาง หรือสาขาวิชาเอกคณิตศาสตร์ (รหัสวิชา 01)

ลำดับ ที่	เลขประจำตัว ผู้เข้าสอบ	ชื่อ - สกุล	สถานที่สอบ
26	063010026	นางสาว ติริวา เป้นอ้า	เลขประจำตัวสอบ 063010026
27	063010027	นางสาว ชนากานต์ สิงห์ดี	ถึงเลขประจำตัวสอบ 063010050
28	063010028	นาง กัลยรัตน์ กลิ่นบุญ	สนามสอบ โรงเรียนไพศาลวิทยา
29	063010029	นาย ไตรภพ ฤทธิ์บำรุง	ห้องสอบที่ 2 อาคาร 4 (พุทธเวสาลี) ชั้น 2 ห้อง 422
30	063010030	นางสาว รุติญา ยศมาน	
31	063010031	นางสาว กาญจนพร ไผ่ตระการ	
32	063010032	นางสาว ปรียฉัตร ภูมิ่ง	
33	063010033	นางสาว จาริญา แก้วนิคม	
34	063010034	นาย อนุศักดิ์ เดียงเมือง	
35	063010035	นางสาว สุนิสา ชำนาญไพร	
36	063010036	นางสาว อัมราพร ฉลวยศรี	
37	063010037	นาย บุญบันดาล พูลพันธ์	
38	063010038	นางสาว ชลธิชา เรืองฤทธิ์	
39	063010039	นาย นรภัทรธนา ศรีชโขกร	
40	063010040	นางสาว นิศารัตน์ ปานเมือง	
41	063010041	นางสาว พรพิมล รุ่งยิ้ม	
42	063010042	นางสาว รัชนิกรณ์ แก้วโต	
43	063010043	นางสาว ปภาวดี ฤทธิ์บำรุง	
44	063010044	นางสาว อมรรัตน์ ททรัพย์ชำ	
45	063010045	ว่าที่ ร.ต.หญิง ดวงกมล เผือกจิ้น	
46	063010046	นางสาว วสุกัญญา สุวรรณปรีชา	
47	063010047	นางสาว จิรนนท์ พุ่มเจริญ	
48	063010048	นางสาว คณิตา กรรณาฤทธิ์	
49	063010049	นางสาว สิริมา สังกา	
50	063010050	นางสาว ปิยนุช บุญมาก	





(แบบท้ายประกาศ อ.ก.ค.ศ. เขตพื้นที่การศึกษาประถมศึกษานครสวรรค์ เขต 3 ลงวันที่ 13 มิถุนายน 2566)

บัญชีรายชื่อผู้มีสิทธิสอบแข่งขันเพื่อบรรจุและแต่งตั้งบุคคลเข้ารับราชการเป็นข้าราชการครูและบุคลากรทางการศึกษา

ตำแหน่งครูผู้ช่วย สังกัดสำนักงานคณะกรรมการการศึกษาขั้นพื้นฐาน ปี พ.ศ. 2566

สำนักงานเขตพื้นที่การศึกษาประถมศึกษานครสวรรค์ เขต 3

กลุ่มวิชา หรือทาง หรือสาขาวิชาเอกคณิตศาสตร์ (รหัสวิชา 01)

ลำดับ ที่	เลขประจำตัว ผู้เข้าสอบ	ชื่อ - สกุล			สถานที่สอบ
51	063010051	นางสาว	ชลดา	อยู่นาน	เลขประจำตัวสอบ 063010051
52	063010052	นางสาว	รัตติยาภรณ์	สาลาด	ถึงเลขประจำตัวสอบ 063010069
53	063010053	นางสาว	แสงวี	บุญสอาด	สนามสอบ โรงเรียนไพศาลวิทยาทาน
54	063010054	นาย	วิธิชา	เพ็งพินิจ	ห้องสอบที่ 3 อาคาร 4 (พุทธเวสาลี) ชั้น 2 ห้อง 423
55	063010055	นางสาว	ชฎาวรรณ	โพธิจันทร์	
56	063010056	นาย	ธนบดี	รักแก้ว	
57	063010057	นาย	พิภักษ์	เฮมโนนทอง	
58	063010058	นาย	สิทธิพล	พรมมา	
59	063010059	นาย	อมรเทพ	สุขแจ่ม	
60	063010060	นางสาว	กัญญาณัฐ	เรือนคำ	
61	063010061	นางสาว	สุวิมล	โกพล	
62	063010062	นาย	อนุชา	สุดสา	
63	063010063	นางสาว	ศิริกาญจน์	เกษวิทย์	
64	063010064	นางสาว	ศิริประภา	กรัตเกริ่นเกริก	
65	063010065	นาย	ณัฐชาญ	ห่อทอง	
66	063010066	นาง	อมลณดา	ปรีชาญาณ	
67	063010067	นางสาว	วรรณยุพา	หม่ออำพันธ์	
68	063010068	นาย	เริงฤทธิ์	ฤทธิ์บำรุง	
69	063010069	นางสาว	สายใจ	นารี	



(แนบท้ายประกาศ อ.ค.ศ. เขตพื้นที่การศึกษาประถมศึกษานครสวรรค์ เขต 3 ลงวันที่ 13 มิถุนายน 2566)

บัญชีรายชื่อผู้มีสิทธิสอบแข่งขันเพื่อบรรจุและแต่งตั้งบุคคลเข้ารับราชการเป็นข้าราชการครูและบุคลากรทางการศึกษา

ตำแหน่งครูผู้ช่วย สังกัดสำนักงานคณะกรรมการการศึกษาขั้นพื้นฐาน ปี พ.ศ. 2566

สำนักงานเขตพื้นที่การศึกษาประถมศึกษานครสวรรค์ เขต 3

กลุ่มวิชา หรือทาง หรือสาขาวิชาเอกภาษาไทย (รหัสวิชา 02)

ลำดับ ที่	เลขประจำตัว ผู้เข้าสอบ	ชื่อ - สกุล	สถานที่สอบ
1	063020001	นางสาว ชลธิชา ค่ายะอุ่น	เลขประจำตัวสอบ 063020001
2	063020002	นางสาว ภรณ์ทิรา จุลโพธิ์	ถึงเลขประจำตัวสอบ 063020025
3	063020003	นางสาว ทิพปภา รอดแสง	สนามสอบ โรงเรียนไพศาลพิทยาศาสตร์
4	063020004	นาย พีระยุทธ ศรีวิเศษ	ห้องสอบที่ 4 อาคาร 4 (พุทธเวสาลี) ชั้น 2 ห้อง 424
5	063020005	นางสาว พัชรีวรรณ มหาโพธิ์	
6	063020006	นางสาว กนกวรรณ บรรเทากุล	
7	063020007	นางสาว วิชุดา แป้นจันทร์	
8	063020008	นางสาว หนึ่งฤทัย อยู่ใจ	
9	063020009	นาย ศุภพิชญ์ โตแก้ว	
10	063020010	ว่าที่ ร.ต.หญิง อมรรัตน์ ยศอ่อน	
11	063020011	นางสาว กมลรัตน์ ทองแบน	
12	063020012	นางสาว ณิชวีภา ไม้แก้ว	
13	063020013	นางสาว สุทธญาณ์ ปานพรม	
14	063020014	นางสาว นภาพรณ ค่อยดี	
15	063020015	นางสาว ทิชาภัทร์ กล่อมกุ่ม	
16	063020016	นาย ไตรรักษ์ ภัคดีรัตน์	
17	063020017	นางสาว กมลลักษณ์ เกตุทอง	
18	063020018	นาย วิษระพงษ์ นนทะพา	
19	063020019	นางสาว ปิยฉัตร ปานทองคำ	
20	063020020	นาย สุชาครีย์ คงเพชรศักดิ์	
21	063020021	นางสาว ทักษิธา ดีศิริ	
22	063020022	นางสาว ปิยะวรรณ แก้วคำ	
23	063020023	นางสาว นิศารัตน์ พิมพ์เชื้อ	
24	063020024	นางสาว รังสิยา ออมสิน	
25	063020025	นางสาว วราภรณ์ โนน้อย	



(แนบท้ายประกาศ อ.ก.ค.ศ. เขตพื้นที่การศึกษาประถมศึกษาขอนแก่นสวรสค์ เขต 3 ลงวันที่ 13 มิถุนายน 2566)

บัญชีรายชื่อผู้มีสิทธิ์สอบแข่งขันเพื่อบรรจุและแต่งตั้งบุคคลเข้ารับราชการเป็นข้าราชการครูและบุคลากรทางการศึกษา

ตำแหน่งครูผู้ช่วย สังกัดสำนักงานคณะกรรมการการศึกษาขั้นพื้นฐาน ปี พ.ศ. 2566

สำนักงานเขตพื้นที่การศึกษาประถมศึกษาขอนแก่นสวรสค์ เขต 3

กลุ่มวิชา หรือทาง หรือสาขาวิชาเอกภาษาไทย (รหัสวิชา 02)

ลำดับ ที่	เลขประจำตัว ผู้เข้าสอบ	ชื่อ - สกุล			สถานที่สอบ
26	063020026	นางสาว	อนันทิศา	ถนอมนิ่ม	เลขประจำตัวสอบ 063020026
27	063020027	นางสาว	รักชิณา	ภาคศัพท์	ถึงเลขประจำตัวสอบ 063020050
28	063020028	นางสาว	จิรัชญา	ฤทธิ์เต็ม	สนามสอบ โรงเรียนไพศาลพิทยาศาสตร์
29	063020029	นางสาว	กฤษณา	วิมล	ห้องสอบที่ 5 อาคาร 4 (พุทธเวสาลี) ชั้น 2 ห้อง 425
30	063020030	นางสาว	มูทิศา	ศรสุรินทร์	
31	063020031	นางสาว	ตรีพร	ชนะศักดิ์	
32	063020032	ว่าที่ ร.ต.หญิง	หัตทยา	ก้อนคำ	
33	063020033	นางสาว	ปวีณริศา	แหยมพลับ	
34	063020034	นางสาว	เพ็ญผกา	ไผ่งาม	
35	063020035	นางสาว	จิตยา	อัมละม้าย	
36	063020036	นางสาว	จันทร์รัตน์	ใจเร็ว	
37	063020037	นางสาว	อัญชลี	ชำนาญไพร	
38	063020038	นางสาว	อารีญา	หาญอยู่	
39	063020039	นางสาว	พิมพ์ศา	หาญอยู่	
40	063020040	นางสาว	สุธาวี	อิมจันทร์	
41	063020041	นางสาว	ณัฐกาญจน์	สระทองเต็ม	
42	063020042	นางสาว	ศิริลักษณ์	ผลพิกุล	
43	063020043	นางสาว	พันวสา	แหลมแก้ว	
44	063020044	นางสาว	ณัฐพร	ชะอ้อน	
45	063020045	นางสาว	อรอุมา	โคกทอง	
46	063020046	นางสาว	กาญจนา	คลังเมือง	
47	063020047	นางสาว	นันทวัน	แหลมแก้ว	
48	063020048	นางสาว	ธิวาพร	แสงสว่าง	
49	063020049	นางสาว	กุลธิดา	มาประสพ	
50	063020050	นางสาว	อมลสิริ	ทับพรม	



(แบบท้ายประกาศ อ.ก.ค.ศ. เขตพื้นที่การศึกษาประถมศึกษานครสวรรค์ เขต 3 ลงวันที่ 13 มิถุนายน 2566)

บัญชีรายชื่อผู้มีสิทธิสอบแข่งขันเพื่อบรรจุและแต่งตั้งบุคคลเข้ารับราชการเป็นข้าราชการครูและบุคลากรทางการศึกษา

ตำแหน่งครูผู้ช่วย สังกัดสำนักงานคณะกรรมการการศึกษาขั้นพื้นฐาน ปี พ.ศ. 2566

สำนักงานเขตพื้นที่การศึกษาประถมศึกษานครสวรรค์ เขต 3

กลุ่มวิชา หรือทาง หรือสาขาวิชาเอกภาษาไทย (รหัสวิชา 02)

ลำดับ ที่	เลขประจำตัว ผู้เข้าสอบ	ชื่อ - สกุล	สถานที่สอบ
51	063020051	นางสาว ศนิษา สระน้อย	เลขประจำตัวสอบ 063020051
52	063020052	นาย ลลดา ศรชัย	ถึงเลขประจำตัวสอบ 063020069
53	063020053	นางสาว สุภานันท์ ม่วงเรือง	สนามสอบ โรงเรียนไพศาลพิทยาศาสตร์
54	063020054	นาย บงกช ยศสมบัติ	ห้องสอบที่ 6 อาคาร 4 (พุทธเวสาลี) ชั้น 2 ห้อง 426
55	063020055	นาย ศุภชัย เอ็มรัมย์	
56	063020056	นาย พชร เพชรพิฑูรย์รัตน์	
57	063020057	นางสาว มนชิตา จงถือกกลาง	
58	063020058	นางสาว นภรัตน์ ตุ่มแห	
59	063020059	นาย ภาณุพงษ์ วันดี	
60	063020060	นางสาว อรัญญา เลิศล้ำ	
61	063020061	นางสาว ปทิตตา ทัพจันทร์	
62	063020062	นางสาว ญัฐนิชาพร สอนพิมพ์	
63	063020063	นาย อานนท์ กันธุ์	
64	063020064	นางสาว สาวีณี มีแก้วแทน	
65	063020065	นางสาว ศุภานัน นวลจันทร์	
66	063020066	นางสาว นภัสสร จันทร์ขันศรี	
67	063020067	นางสาว สมฤทัย ใจเร็ว	
68	063020068	นางสาว ปวีณา โตสงคราม	
69	063020069	นาย กฤษณะ ศรีทะนา	



(แบบท้ายประกาศ อ.ก.ค.ศ. เขตพื้นที่การศึกษาประถมศึกษานครสวรรค์ เขต 3 ลงวันที่ 13 มิถุนายน 2566)

บัญชีรายชื่อผู้มีสิทธิสอบแข่งขันเพื่อบรรจุและแต่งตั้งบุคคลเข้ารับราชการเป็นข้าราชการครูและบุคลากรทางการศึกษา

ตำแหน่งครูผู้ช่วย สังกัดสำนักงานคณะกรรมการการศึกษาขั้นพื้นฐาน ปี พ.ศ. 2566

สำนักงานเขตพื้นที่การศึกษาประถมศึกษานครสวรรค์ เขต 3

กลุ่มวิชา หรือทาง หรือสาขาวิชาเอกภาษาอังกฤษ (รหัสวิชา 03)

ลำดับ ที่	เลขประจำตัว ผู้เข้าสอบ	ชื่อ - สกุล	สถานที่สอบ
1	063030001	นางสาว สุพัตรา ภัตสร	เลขประจำตัวสอบ 063030001
2	063030002	นางสาว ณัฐยา เรืองเดช	ถึงเลขประจำตัวสอบ 063030025
3	063030003	นางสาว สุนันทา สายแก้ว	สนามสอบ โรงเรียนไพศาลพิทยาศึกษา
4	063030004	นางสาว อภิสรา เมฆฉาย	ห้องสอบที่ 7 อาคาร 4 (พุทธเวสาลี) ชั้น 3 ห้อง 432
5	063030005	นาย ระพีพัฒน์ ป้อมคำ	
6	063030006	นางสาว พลอยไพลิน เกษรเกิด	
7	063030007	นางสาว วิริญญา ชติยะราช	
8	063030008	นางสาว อรุณรัตน์ ดารารุ่ง	
9	063030009	นางสาว ศุภากร นิธิศุภชาติ	
10	063030010	นางสาว ศศิภา เมาริจันทร์	
11	063030011	นางสาว ภัทรสุดา พูลทอง	
12	063030012	นางสาว เนรัญชรา สำราญ	
13	063030013	นางสาว กมลพรรณ พูลสวัสดิ์	
14	063030014	นางสาว ลาวลย์ ฤทธิ์บำรุง	
15	063030015	นางสาว กิตติยาภรณ์ หนูแดง	
16	063030016	นางสาว ลลิตา ดวงตาทิพย์	
17	063030017	นางสาว ชนิฎาพร อาจจีน	
18	063030018	นางสาว ดิราภรณ์ เดชบุรีรัมย์	
19	063030019	นางสาว นพมาศ ส่งทอง	
20	063030020	นางสาว สุนิสา ยอดกุล	
21	063030021	นางสาว ชุติมา สนิทผล	
22	063030022	นาง วรณวิไล อิมเพ็ง	
23	063030023	นางสาว ศศิชา หอมมาลา	
24	063030024	นางสาว ภัทรสุดา บรรจงปั้น	
25	063030025	นางสาว ชลลดา บุญนันท	



(แนบท้ายประกาศ อ.ก.ค.ศ. เขตพื้นที่การศึกษาประถมศึกษานครสวรรค์ เขต 3 ลงวันที่ 13 มิถุนายน 2566)

บัญชีรายชื่อผู้มีสิทธิสอบแข่งขันเพื่อบรรจุและแต่งตั้งบุคคลเข้ารับราชการเป็นข้าราชการครูและบุคลากรทางการศึกษา

ตำแหน่งครูผู้ช่วย สังกัดสำนักงานคณะกรรมการการศึกษาขั้นพื้นฐาน ปี พ.ศ. 2566

สำนักงานเขตพื้นที่การศึกษาประถมศึกษานครสวรรค์ เขต 3

กลุ่มวิชา หรือทาง หรือสาขาวิชาเอกภาษาอังกฤษ (รหัสวิชา 03)

ลำดับ ที่	เลขประจำตัว ผู้เข้าสอบ	ชื่อ - สกุล			สถานที่สอบ
26	063030026	นางสาว	กัญธิดา	สิงห์ประเสริฐ	เลขประจำตัวสอบ 063030026
27	063030027	นางสาว	นาตยา	มีนัด	ถึงเลขประจำตัวสอบ 063030050
28	063030028	นางสาว	ภิญญาพัชญ์	จาบทอง	สนามสอบ โรงเรียนไพศาลวิทยา
29	063030029	นาง	เพ็ญพรรณ	สอนทอง	ห้องสอบที่ 8 อาคาร 4 (พุทธเวสาลี) ชั้น 3 ห้อง 433
30	063030030	นางสาว	ภณิดา	ปรางวิรุฬห์	
31	063030031	นางสาว	ชลลดา	คำอ้อม	
32	063030032	นางสาว	สุพรรณิการ์	ทองผา	
33	063030033	นางสาว	กิตติยา	ทัพสกุล	
34	063030034	นางสาว	ขนิษฐา	แห้วไทยสงค์	
35	063030035	นางสาว	อรรวรรณ	ลาสีตัด	
36	063030036	นางสาว	ศิริรัตน์	ภูวนารถ	
37	063030037	นางสาว	สุธัญญา	ณวงศ์รัตน์	
38	063030038	นางสาว	อันธิกา	จันประจง	
39	063030039	นาย	พิชญะศ	ยวงคำ	
40	063030040	นางสาว	ณัฐชา	นิ่มทอง	
41	063030041	นาย	อิงศรีสญ์	ทองศรี	
42	063030042	นางสาว	เจนจิรา	บุญสมสู่	
43	063030043	นาย	ด้อย	แก้วคำ	
44	063030044	นางสาว	ศรินันท์	พูลอัน	
45	063030045	นางสาว	นาถสุดา	กัลมาลัย	
46	063030046	นาง	วาสนา	เทวกฤต	
47	063030047	นางสาว	พรพรรณ	สายบุญตั้ง	
48	063030048	นางสาว	กมลวรรณ	การะภักดี	
49	063030049	นาย	พัชรพล	เกิดผล	
50	063030050	นางสาว	ศรีสุดา	แสนสามารถ	



(แบบท้ายประกาศ อ.ก.ค.ศ. เขตพื้นที่การศึกษาประถมศึกษานครสวรรค์ เขต 3 ลงวันที่ 13 มิถุนายน 2566)

บัญชีรายชื่อผู้มีสิทธิสอบแข่งขันเพื่อบรรจุและแต่งตั้งบุคคลเข้ารับราชการเป็นข้าราชการครูและบุคลากรทางการศึกษา

ตำแหน่งครูผู้ช่วย สังกัดสำนักงานคณะกรรมการการศึกษาขั้นพื้นฐาน ปี พ.ศ. 2566

สำนักงานเขตพื้นที่การศึกษาประถมศึกษานครสวรรค์ เขต 3

กลุ่มวิชา หรือทาง หรือสาขาวิชาสังคมศึกษา (รหัสวิชา 18)

ลำดับ ที่	เลขประจำตัว ผู้เข้าสอบ	ชื่อ - สกุล	สถานที่สอบ
1	063180001	นางสาว ชัญญรัตน์ ทองศาลา	เลขประจำตัวสอบ 063180001
2	063180002	นางสาว ทิพวรรณ เมฆสุข	ถึงเลขประจำตัวสอบ 063180025
3	063180003	นางสาว ศศิธร นิมิสุข	สนามสอบ โรงเรียนไพศาลพิทยาศาสตร์
4	063180004	นาย กลิน เขาวัวอารีย์	ห้องสอบที่ 9 อาคาร 4 (พุทธเวสาลี) ชั้น 3 ห้อง 434
5	063180005	นาย คุณากร อ่องสกุล	
6	063180006	นางสาว กิรณา สิงห์หัตถะ	
7	063180007	นางสาว สิวลี พรหมสุตา	
8	063180008	นางสาว กานดา อ่อนละม้าย	
9	063180009	นางสาว รัตนาลี โมรราราย	
10	063180010	นางสาว สุวิมล แก้วม่วง	
11	063180011	นางสาว ชุติมา ภู่น้อย	
12	063180012	นางสาว สุตารัตน์ จอมคำสิงห์	
13	063180013	นางสาว วรกร บุญสวัสดิ์	
14	063180014	นาย อนุรักษ์ บุญอิน	
15	063180015	นาย อนุรักษ์พัฒน์ ปัญญาศาสตร์ราษฎร์	
16	063180016	นางสาว รัตนา มนฉนวน	
17	063180017	นาง ชวัลกร อิมรัมย์	
18	063180018	นาย จิรนต์ หุยตระกูล	
19	063180019	นางสาว จริญญา เดชเรืองศรี	
20	063180020	นาย สันหนัฐ ทองไทย	
21	063180021	นางสาว จิรณัฐ บุญทอง	
22	063180022	นางสาว วิภารัตน์ นิยมชน	
23	063180023	นางสาว ปณิตา ศรีแก้ว	
24	063180024	นางสาว วาสนา มุกข์ดลอย	
25	063180025	นางสาว อินธิราพร สนิทผล	



(แบบท้ายประกาศ อ.ก.ค.ศ. เขตพื้นที่การศึกษาประถมศึกษานครสวรรค์ เขต 3 ลงวันที่ 13 มิถุนายน 2566)

บัญชีรายชื่อผู้มีสิทธิสอบแข่งขันเพื่อบรรจุและแต่งตั้งบุคคลเข้ารับราชการเป็นข้าราชการครูและบุคลากรทางการศึกษา

ตำแหน่งครูผู้ช่วย สังกัดสำนักงานคณะกรรมการการศึกษาขั้นพื้นฐาน ปี พ.ศ. 2566

สำนักงานเขตพื้นที่การศึกษาประถมศึกษานครสวรรค์ เขต 3

กลุ่มวิชา หรือทาง หรือสาขาวิชาสังคมศึกษา (รหัสวิชา 18)

ลำดับ ที่	เลขประจำตัว ผู้เข้าสอบ	ชื่อ - สกุล	สถานที่สอบ
26	063180026	นาย พิริสิทธิ์ ภูขงค์	เลขประจำตัวสอบ 063180026
27	063180027	นาง บัวทิพย์ ศรีไพโรสนธิ์	ถึงเลขประจำตัวสอบ 063180050
28	063180028	นางสาว สุธิดา แจ่มหอม	สนามสอบ โรงเรียนไพศาลพิทย
29	063180029	นางสาว รัตยา มหิดุลย์	ห้องสอบที่ 10 อาคาร 4 (พุทธเวสาลี) ชั้น 3 ห้อง 435
30	063180030	นางสาว แสงเทียน เจริญพร้อม	
31	063180031	นางสาว ยูพา ชูติมานันท์	
32	063180032	นางสาว ปนัดดา เอี่ยมเทศ	
33	063180033	นาย พีรวุฒิ มาติ	
34	063180034	นางสาว วาสนา สารินันท์	
35	063180035	นาย ศรุต ไพบูลย์	
36	063180036	นาย ก้องภพ พรพัฒนาจิรพันธ์	
37	063180037	นางสาว ศิริวรรณ แสนเหมือน	
38	063180038	นางสาว ณัชชา นุ่มมีศรี	
39	063180039	นางสาว กนกวรรณ ประคองเทียน	
40	063180040	นาย อานนท์ มีพา	
41	063180041	นาย นโรดม ศรีชุมพร	
42	063180042	นางสาว วิภารัตน์ ทองสัมฤทธิ์	
43	063180043	นางสาว ภัทรนันท์ สุวรรณราช	
44	063180044	ว่าที่ ร.ต.หญิง รัชฎา วงษ์แพทย์	
45	063180045	นาย สรรเพชร สุริยะแก่นทราย	
46	063180046	นางสาว นิสา บัวเพชร	
47	063180047	นางสาว อภิญญา ปัตตังเว	
48	063180048	นาย ภาคิน ปัญญาเบกษา	
49	063180049	นางสาว สุทธดา ศรีहरา	
50	063180050	นางสาว วัลลภา ขุนจบ	





(แบบท้ายประกาศ อ.ก.ค.ศ. เขตพื้นที่การศึกษาประถมศึกษานครสวรรค์ เขต 3 ลงวันที่ 13 มิถุนายน 2566)

บัญชีรายชื่อผู้มีสิทธิสอบแข่งขันเพื่อบรรจุและแต่งตั้งบุคคลเข้ารับราชการเป็นข้าราชการครูและบุคลากรทางการศึกษา

ตำแหน่งครูผู้ช่วย สังกัดสำนักงานคณะกรรมการการศึกษาขั้นพื้นฐาน ปี พ.ศ. 2566

สำนักงานเขตพื้นที่การศึกษาประถมศึกษานครสวรรค์ เขต 3

กลุ่มวิชา หรือทาง หรือสาขาวิชาสังคมศึกษา (รหัสวิชา 18)

ลำดับ ที่	เลขประจำตัว ผู้เข้าสอบ	ชื่อ - สกุล	สถานที่สอบ
51	063180051	นางสาว ธนพร อุดมฉาย	เลขประจำตัวสอบ 063180051
52	063180052	นาย เกื้อกูล กุนทอง	ถึงเลขประจำตัวสอบ 063180075
53	063180053	นางสาว กันทิมา แก้วอินทร์	สนามสอบ โรงเรียนไพศาลวิทย
54	063180054	นางสาว กมลชนก จอมกระโทก	ห้องสอบที่ 11 อาคาร 4 (พุทธเวสาลี) ชั้น 4 ห้อง 441
55	063180055	นางสาว นันทิชา เพ็ชรพรม	
56	063180056	นาย สิทธา เสมอเหมือน	
57	063180057	นางสาว นุชนารถ แก้วนิคม	
58	063180058	นางสาว วัทัญญา พรหมคำ	
59	063180059	นาง กฤตวรรณ น้อยท่าช้าง	
60	063180060	นางสาว จิรัชญา ปานเลิศ	
61	063180061	นางสาว พัทธชา อินสุธา	
62	063180062	นาย ธีรพร รอดวงษ์	
63	063180063	นางสาว นิภาพร แผงวงษ์	
64	063180064	นาย วินัย เยือกเย็น	
65	063180065	นาย พิษณุ พันกลิ่น	
66	063180066	นางสาว เบญจรัตน์ มีมุข	
67	063180067	นาย ปริญญา รักษาสัตย์	
68	063180068	นางสาว สาวิตรี ก้านดอกไม้	
69	063180069	นาย ธรรมบุญ หงษ์ชุมแพ	
70	063180070	นางสาว กัลยกร เงินสว่าง	
71	063180071	นาย สติชัย บัวเงิน	
72	063180072	นาง ปุณณิศา อ้นชนะ ***	(*** อยู่ระหว่างหารือ ก.ค.ศ. ตรวจสอบคุณสมบัติ)
73	063180073	นาย ปวีณ หมีทอง	
74	063180074	นางสาว สุภารัตน์ กุณขุนทด	
75	063180075	นางสาว จริยา เพชรพรชัย	



(แบบท้ายประกาศ อ.ก.ค.ศ. เขตพื้นที่การศึกษาประถมศึกษานครสวรรค์ เขต 3 ลงวันที่ 13 มิถุนายน 2566)

บัญชีรายชื่อผู้มีสิทธิสอบแข่งขันเพื่อบรรจุและแต่งตั้งบุคคลเข้ารับราชการเป็นข้าราชการครูและบุคลากรทางการศึกษา

ตำแหน่งครูผู้ช่วย สังกัดสำนักงานคณะกรรมการการศึกษาขั้นพื้นฐาน ปี พ.ศ. 2566

สำนักงานเขตพื้นที่การศึกษาประถมศึกษานครสวรรค์ เขต 3

กลุ่มวิชา หรือทาง หรือสาขาวิชาปฐมวัย/การศึกษาปฐมวัย/อนุบาลศึกษา (รหัสวิชา 37)

ลำดับ ที่	เลขประจำตัว ผู้เข้าสอบ	ชื่อ - สกุล	สถานที่สอบ
1	063370001	นางสาว สุนิสา แซ่ลือ	เลขประจำตัวสอบ 063370001
2	063370002	นาง นภัสนันท์ ตริศรี	ถึงเลขประจำตัวสอบ 063370025
3	063370003	นางสาว จุฑาภรณ์ พินิจดวง	สนามสอบ โรงเรียนไพศาลีพิทยา
4	063370004	นาง จันทนา ปั้นโท	ห้องสอบที่ 12 อาคาร 4 (พุทธเวสาลี) ชั้น 4 ห้อง 442
5	063370005	นางสาว ชรินทร์น อินทา	
6	063370006	นางสาว ปภาดา มีชัย	
7	063370007	นางสาว อัจฉรา ชัยปัญหา	
8	063370008	นางสาว นุชดา บุญคุ้มครอง	
9	063370009	นางสาว อลิสา อ่อนน้อม	
10	063370010	นางสาว สุธาร์ตน์ คงคาอินทร์	
11	063370011	นาง น้ำค้าง นาพิจิตร	
12	063370012	นางสาว พลอยลดา จันทมาศ	
13	063370013	นางสาว กาญจนา อินทร์เทศ	
14	063370014	นางสาว กฤตยา อ่อนคำเหลือง	
15	063370015	นางสาว วิสสุตา ไพรสันต์	
16	063370016	นางสาว กุลธิดา เรือนกันต์	
17	063370017	นางสาว ปุณยญา เกตุจันทร์	
18	063370018	นางสาว เฉลิมศรี ทองโสภ	
19	063370019	นางสาว อมรรัตน์ ชำคำ	
20	063370020	นางสาว อภิญญา รูปสวย	
21	063370021	นางสาว ภารดี ศรีสุวรรณ	
22	063370022	นางสาว วราภรณ์ บวบทอง	
23	063370023	นาง สุภาวดี ฉิมวิลัยทรัพย์	
24	063370024	นางสาว มนิสรา ฤทธิ์บำรุง	
25	063370025	นางสาว นัทธมน บุญเหมือน	



(แบบท้ายประกาศ อ.ก.ค.ศ. เขตพื้นที่การศึกษาประถมศึกษานครสวรรค์ เขต 3 ลงวันที่ 13 มิถุนายน 2566)

บัญชีรายชื่อผู้มีสิทธิสอบแข่งขันเพื่อบรรจุและแต่งตั้งบุคคลเข้ารับราชการเป็นข้าราชการครูและบุคลากรทางการศึกษา

ตำแหน่งครูผู้ช่วย สังกัดสำนักงานคณะกรรมการการศึกษาขั้นพื้นฐาน ปี พ.ศ. 2566

สำนักงานเขตพื้นที่การศึกษาประถมศึกษานครสวรรค์ เขต 3

กลุ่มวิชา หรือทาง หรือสาขาวิชาปฐมวัย/การศึกษาปฐมวัย/อนุบาลศึกษา (รหัสวิชา 37)

ลำดับ ที่	เลขประจำตัว ผู้เข้าสอบ	ชื่อ - สกุล	สถานที่สอบ
26	063370026	นางสาว รสสุคนธ์ พันธุ์รอด	เลขประจำตัวสอบ 063370026
27	063370027	นางสาว ชุติมา บุญประกอบ	ถึงเลขประจำตัวสอบ 063370050
28	063370028	นางสาว พิมพ์ลภัส บัวรอด	สนามสอบ โรงเรียนไพศาลวิทยุ
29	063370029	นางสาว พิมพ์วิไล ทองคำ	ห้องสอบที่ 13 อาคาร 4 (พุทธเวสาลี) ชั้น 4 ห้อง 443
30	063370030	นางสาว ณิชกมล ภัคดีเจริญ	
31	063370031	นางสาว ชนิศรา ช่างทองคำ	
32	063370032	นางสาว สุมิตรา กลั่นกล้า	
33	063370033	นางสาว ปรียาภรณ์ กองงาม	
34	063370034	นางสาว เบญจวรรณ ดินุช	
35	063370035	นางสาว รัตติกาล ด้านทาน	
36	063370036	นางสาว สิริโสภา หาญลำยวง	
37	063370037	นางสาว สิริรักษ์ ชาลีรักษ์	
38	063370038	นางสาว รุ่งนภา พูลทรัพย์	
39	063370039	นางสาว สุภาภรณ์ ทองคำน้อย	
40	063370040	นางสาว สุรัตฐณี สอนพันธ์	
41	063370041	นางสาว นันทนา ใจฉ่ำ	
42	063370042	นางสาว ฐิตียา รบเลิศ	
43	063370043	นางสาว วิภาวดี บุญพัก	
44	063370044	นางสาว อมรรัตน์ สีทับทิม	
45	063370045	นาง อริษา เวชกิจ	
46	063370046	นาย สุชาติ สุดดี	
47	063370047	นาง สาลิตตา สุดดี	
48	063370048	นางสาว นवलอนงค์ แป้นอินทร์	
49	063370049	นางสาว ภัทราวดี ทาคะพล	
50	063370050	นางสาว อุดลย์รัตน์ ภูยงค์	



(แบบท้ายประกาศ อ.ก.ค.ศ. เขตพื้นที่การศึกษาประถมศึกษานครสวรรค์ เขต 3 ลงวันที่ 13 มิถุนายน 2566)

บัญชีรายชื่อผู้มีสิทธิสอบแข่งขันเพื่อบรรจุและแต่งตั้งบุคคลเข้ารับราชการเป็นข้าราชการครูและบุคลากรทางการศึกษา

ตำแหน่งครูผู้ช่วย สังกัดสำนักงานคณะกรรมการการศึกษาขั้นพื้นฐาน ปี พ.ศ. 2566

สำนักงานเขตพื้นที่การศึกษาประถมศึกษานครสวรรค์ เขต 3

กลุ่มวิชา หรือทาง หรือสาขาวิชาปฐมวัย/การศึกษาปฐมวัย/อนุบาลศึกษา (รหัสวิชา 37)

ลำดับ ที่	เลขประจำตัว ผู้เข้าสอบ	ชื่อ - สกุล	สถานที่สอบ
51	063370051	นางสาว ลดาภรณ์ เขียวชาญ	เลขประจำตัวสอบ 063370051
52	063370052	นางสาว สุภาวดี รมั่งทอง	ถึงเลขประจำตัวสอบ 063370075
53	063370053	นาง ผ่องฉวี ภูเปี่ยม	สนามสอบ โรงเรียนไพศาลีพิทยา
54	063370054	นางสาว อัจฉรา โททัสสะ	ห้องสอบที่ 14 อาคาร 4 (พุทธเวสาลี) ชั้น 4 ห้อง 444
55	063370055	นางสาว จันทร์จิรา ยวงสอน	
56	063370056	นางสาว กรชูลี บรรทุกรรม	
57	063370057	นางสาว อโนทัย เหมพยัคฆภูมิ	
58	063370058	นาง จำปา อินทร์ศิริ	
59	063370059	นาย ศรราม นวลผ่อง	
60	063370060	นางสาว สุวนันท์ ช่วยราชการ	
61	063370061	นาย บรรณศักดิ์ เสียงใส	
62	063370062	นางสาว ศิวพร พูลทอง	
63	063370063	นางสาว เกตน์นิภา สนจันทร์	
64	063370064	นางสาว นงนุช กล้าดี	
65	063370065	นางสาว ชุตินา บุญสาย	
66	063370066	นางสาว อังคนา สุนันดา	
67	063370067	นางสาว มัทนา ปานศรีลา	
68	063370068	นางสาว ปวีณา แยมส์จจา	
69	063370069	นางสาว กุลธิดา จันทร์ย่อย	
70	063370070	นางสาว พรรณทิพย์ ปานสอน	
71	063370071	ว่าที่ ร.ต.หญิง สุธาสินี ประเสริฐสิทธิ์	
72	063370072	นางสาว ฐิตินันท์ ชูมา	
73	063370073	นางสาว ณัฐนิชาช์ พูลพงษ์	
74	063370074	นางสาว ฐิตารีย์ คุ่มตระกูล	
75	063370075	นางสาว เบญจางค์ บำรุงอินทร์	



(แบบท้ายประกาศ อ.ก.ค.ศ. เขตพื้นที่การศึกษาประถมศึกษานครสวรรค์ เขต 3 ลงวันที่ 13 มิถุนายน 2566)

บัญชีรายชื่อผู้มีสิทธิสอบแข่งขันเพื่อบรรจุและแต่งตั้งบุคคลเข้ารับราชการเป็นข้าราชการครูและบุคลากรทางการศึกษา

ตำแหน่งครูผู้ช่วย สังกัดสำนักงานคณะกรรมการการศึกษาขั้นพื้นฐาน ปี พ.ศ. 2566

สำนักงานเขตพื้นที่การศึกษาประถมศึกษานครสวรรค์ เขต 3

กลุ่มวิชา หรือทาง หรือสาขาวิชาปฐมวัย/การศึกษาปฐมวัย/อนุบาลศึกษา (รหัสวิชา 37)

ลำดับ ที่	เลขประจำตัว ผู้เข้าสอบ	ชื่อ - สกุล	สถานที่สอบ
76	063370076	นาง ฉัตรลดา ดีพุ่ม	เลขประจำตัวสอบ 063370076
77	063370077	นางสาว อุไรลักษณ์ แก้วอ่อน	ถึงเลขประจำตัวสอบ 063370101
78	063370078	นางสาว พัชรพร สิทธิบำรุง	สนามสอบ โรงเรียนไพศาลีพิทยา
79	063370079	นางสาว สุกัญญา เพ็งบุญ	ห้องสอบที่ 15 อาคาร 4 (พุทธเวสาลี) ชั้น 4 ห้อง 445
80	063370080	นางสาว กัญญาพัชร ทองคูศรี	
81	063370081	นางสาว กัญญาณัฐ แข่งเพ็ญแข	
82	063370082	นางสาว สิริหทัย พุ่มไพร	
83	063370083	นางสาว น้ำผึ้ง จำปาทอง	
84	063370084	นางสาว อุไรรัตน์ ฉายพล	
85	063370085	นางสาว วชิฎาภรณ์ ทุมมา	
86	063370087	นางสาว ไพลิน สด้าพงษ์	
87	063370088	นางสาว อากัศระ แก้วบุญ	
88	063370089	นางสาว ปรรธนา มีทอง	
89	063370090	นางสาว ปิณชิลลา พ่วงเขียน	
90	063370091	นาย พงศกร แสงวิเศษ	
91	063370092	นางสาว ฐิติมา อยู่สุข	
92	063370093	นางสาว รุ่งกาญจนา เพ็งพะยอม	
93	063370094	นางสาว จินตนา ละสูงเนิน	
94	063370095	นางสาว โชติรส เพ็ชรโต	
95	063370096	นางสาว ปาริฉัตร สิมอินทร์	
96	063370097	นางสาว นิคานาถ กันน้อย	
97	063370098	นางสาว ชนิษฐา ประเสริฐ	
98	063370099	นางสาว จินซ์ชญ์ณษา สุขเกษม	
99	063370100	นางสาว วีรยา เท็งคำจันทร์	
100	063370101	นางสาว พรรณิภา แผลงศร	



(แบบท้ายประกาศ อ.ก.ค.ศ. เขตพื้นที่การศึกษาประถมศึกษานครสวรรค์ เขต 3 ลงวันที่ 13 มิถุนายน 2566)

บัญชีรายชื่อผู้มีสิทธิสอบแข่งขันเพื่อบรรจุและแต่งตั้งบุคคลเข้ารับราชการเป็นข้าราชการครูและบุคลากรทางการศึกษา

ตำแหน่งครูผู้ช่วย สังกัดสำนักงานคณะกรรมการการศึกษาขั้นพื้นฐาน ปี พ.ศ. 2566

สำนักงานเขตพื้นที่การศึกษาประถมศึกษานครสวรรค์ เขต 3

กลุ่มวิชา หรือทาง หรือสาขาวิชาปฐมวัย/การศึกษาปฐมวัย/อนุบาลศึกษา (รหัสวิชา 37)

ลำดับ ที่	เลขประจำตัว ผู้เข้าสอบ	ชื่อ - สกุล	สถานที่สอบ
101	063370102	นางสาว กรรณิการ์ มาตัน	เลขประจำตัวสอบ 063370102
102	063370103	นางสาว อรยุพา คงเมือง	ถึงเลขประจำตัวสอบ 063370122
103	063370104	นางสาว พิมพ์ลัดดา มีสินทรัพย์	สนามสอบ โรงเรียนไพศาลวิทย
104	063370105	นางสาว พัชรนันท์ นันทเวช	ห้องสอบที่ 16 อาคาร 4 (พุทธเวสาลี) ชั้น 4 ห้อง 446
105	063370106	นาง สุวรรณา เยือกเย็น	
106	063370107	นางสาว ศิริวรรณ ศรีระชา	
107	063370109	นางสาว สุกัญญา ก้อนจันทร์เทศ	
108	063370110	นางสาว วลัยภรณ์ ศุภรัตน์ภักษ์	
109	063370111	นางสาว รุ่งอรุณ มาสะวิฑู	
110	063370112	นางสาว อรัญญา เพชรสันหัต	
111	063370113	นางสาว นิชารีย์ เสมามิม	
112	063370114	นางสาว อนุวรรณ อักษร	
113	063370115	นางสาว ทิพย์วรรณ มูลพันธ์	
114	063370116	นางสาว แหวนพลอย เอี่ยมโต	
115	063370117	นางสาว แก้วกาญจน์ จตุพร	
116	063370118	นางสาว จามจรี แยกสลิกิจ	
117	063370120	นางสาว โชติกา ทับทิมศรี	
118	063370121	นางสาว จารุพิชญา ว่องกลีกรรม	
119	063370122	นางสาว สิริพร พรหมเถื่อน	



(แนบท้ายประกาศ อ.ก.ค.ศ. เขตพื้นที่การศึกษาประถมศึกษาขอนแก่นสวรรค์ เขต 3 ลงวันที่ 13 มิถุนายน 2566

บัญชีรายชื่อผู้มีสิทธิสอบแข่งขันเพื่อบรรจุและแต่งตั้งบุคคลเข้ารับราชการเป็นข้าราชการครูและบุคลากรทางการศึกษา

ตำแหน่งครูผู้ช่วย สังกัดสำนักงานคณะกรรมการการศึกษาขั้นพื้นฐาน ปี พ.ศ. 2566

สำนักงานเขตพื้นที่การศึกษาประถมศึกษาขอนแก่นสวรรค์ เขต 3

กลุ่มวิชา หรือทาง หรือสาขาวิชาดนตรีสากล (รหัสวิชา 26)/

กลุ่มวิชา หรือทาง หรือสาขาวิชาประถมศึกษา/การประถมศึกษา (รหัสวิชา 36)/

กลุ่มวิชา หรือทาง หรือสาขาวิชาภาษาอังกฤษ (รหัสวิชา 03)

ลำดับ ที่	เลขประจำตัว ผู้เข้าสอบ	ชื่อ - สกุล	สถานที่สอบ
1	063260001	นางสาว ปานวาด เรียนมงคล	เลขประจำตัวสอบ 063260001 - 063260008
2	063260002	นางสาว นารณภัส ลิ้มประเสริฐ	เลขประจำตัวสอบ 063360001 - 063360008
3	063260003	นาย ภูมิ ปราณีพิเศษ	เลขประจำตัวสอบ 063030051 - 063030053
4	063260004	นางสาว ระวีวรรณ ประสิทธิ์กานนท์	สนามสอบ โรงเรียนไพศาลพิทย
5	063260005	นางสาว เจนจิรา แก่นเสน	ห้องสอบที่ 17 อาคาร 4 (พุทธเวสาลี) ชั้น 3 ห้อง 431
6	063260006	นาย อีรพงศ์ พุ่มทอง	
7	063260007	นางสาว ปารีชาติ ชัยวิรัช	
8	063260008	นาย ศุภางกูร สุวรรณพานิช	
9	063360001	นางสาว โชติกา เขียวงาม	
10	063360002	นางสาว ปรีศนา บุญสุวรรณ	
11	063360003	นาง ทิวาภรณ์ ศรีบรรเทา	
12	063360004	นางสาว ชมพูนุท ปิ่นพума	
13	063360005	นางสาว สุกัสตรา สุวรรณบุตร	
14	063360006	นางสาว ปารีชาติ เงินยิ่ง	
15	063360007	นางสาว พิชญนันท์ โพธิ์คานะ	
16	063360008	นาย รัชพล คุ่มตระกูล	
17	063030051	นางสาว พิชญ์ลิณี เพ็ชรยิ้ม	
18	063030052	นางสาว ศิวพร เพ็งบุญ	
19	063030053	นางสาว ประนุช สอนแก้ว	

